

23 (2011)
千葉市の図書館
図 1

2011

千葉市の図書館

(平成 22 年度運営概要)

千葉市教育委員会

目 次

1	千葉市図書館の概要	1
2	略年表	2
3	組織・職員数	4
4	千葉市図書館一覧	5
5	予 算	7
6	図書館運営状況	8
	(1) 図書館資料整備状況	8
	(2) 利用者登録状況	22
	(3) 図書館資料貸出状況	24
	(4) 予約件数	35
	(5) レファレンス件数	36
	(6) 複写サービス	36
	(7) 障害者サービス	37
	(8) 千葉市図書館ホームページアクセス件数	38
	(9) 有料宅配利用状況	38
	(10) 来館者数	38
	(11) 移動図書館	39
	(12) 団体貸出利用状況	40
7	事業活動	41
	(1) 企画展示	41
	(2) おはなし会(定例)	42
	(3) 主催行事	43
	(4) 学校等関連施設との連携活動	47
	(5) 刊行物	48
8	コンピュータシステム	49
	(1) 導入経緯	49
	(2) 平成13年度以降の展開	50
	(3) 各図書館端末台数	51
	(4) 千葉市図書館システム構成図	52
9	千葉市図書館及び移動図書館ステーション配置図	54
10	千葉市読書施設等一覧	56
	(1) 文庫	56
	(2) 読書会・その他	57
11	図書館サービス状況	58
付	公民館図書室運営状況	59

1 千葉市図書館の概要

千葉市図書館のあゆみは、昭和 29 年に児童会館（千葉神社前の通町公園内）に児童図書をおいたことにはじまる。昭和 34 年、ライトバンを 1 台購入し、文庫箱にて青少年団体（子供会）に巡回文庫を開始した。昭和 37 年 8 月に移動図書館車を購入し、市内 27 か所を 10 日ごとに巡回した。昭和 40 年、社会センター（院内町 平成 12 年廃止）へ移り、北部図書館の開館まで活動した。

施設としての図書館は、昭和 47 年 6 月の北部図書館開館に始まるが、これに先立ち昭和 45 年 3 月に「千葉市立図書館網計画」を策定した。この計画に沿って、南部図書館、東部図書館、こてはし図書館、高洲図書館、みやこ図書館及び分館を順次整備した。

昭和 55 年 10 月には、市民サービスの一層の充実のために、コンピュータシステムの導入が提案され、昭和 63 年 3 月、高洲図書館とその分館からコンピュータ化に着手して以来、新設館は開設時から、既設館は順次、コンピュータ化が進んだ。

平成 8 年までに、みやこエリア（みやこ図書館・高洲図書館・南部図書館）、東部エリア（北部図書館・東部図書館）、こてはしエリア（こてはし図書館）の 3 エリアそれぞれがホストコンピュータを持ち、パススルー方式による全館オンライン化が完了した。これにより、リアルタイムでの資料検索や貸出、返却業務が可能となった。

一方、分館担当者 1 名で週 3 日の開館をしていた公民館併設分館は、平成 5 年 4 月、公民館図書室となり、公民館職員による運営となった。

平成 11 年 11 月には、1 台のホストコンピュータによるオンライン化が完了し、どこの利用者用端末機からでも、市民が市の全蔵書を検索することが可能となった。

平成 12 年 4 月、緑図書館の開館により各区 1 館体制が整い、これを機に、中央区のみやこ図書館を除き、区名を地区館の名称とした。

中央図書館については、平成 3 年に基本構想がつくられ、平成 6 年 6 月、「（仮称）千葉市中央図書館・生涯学習センター等複合施設整備計画」が策定され、平成 13 年 4 月に開館した。これにともない、移動図書館も中央図書館に移った。

さらに、それまで職員が週 1 回運搬していた相互貸借業務は、市内を 5 コース（現在 7 コース）に分けて配送するメールカーの運行により、中央館、地区館、分館及び公民館図書室の連携が確立され、「どこでも借りられ、どこでも返せる」ネットワークが整備された。

中央図書館では、開館初年の平成 13 年 4 月に、一部祝日の開館と夜間 9 時までの開館を試験的に行い、平成 14 年 4 月から、祝日開館・夜間開館を本格的に実施した。また、地区図書館分館の整備については、千葉市新 5 か年計画の中で推進し、美浜図書館打瀬分館が平成 14 年 4 月に開館、改築事業を進めてきた花見川図書館花見川団地分館が平成 17 年 4 月に開館、若葉図書館泉分館が平成 18 年 3 月に開館した。

図書館システム及び端末等の更新は、平成 19 年 3 月に実施した。これにより、図書館館内資料検索機で、利用者自らが資料の予約や図書の延長を行うことが可能となるとともに、4 月にはインターネット（パソコン・携帯）を通じての資料の予約や図書の延長及び自動応答電話を通じての図書の延長を行うことが可能となった。

また、同年 10 月、市民を対象に有料での図書館資料宅配サービスを開始した。

平成 22 年 3 月には、これからの図書館サービスのめざすべき目標と方針を定め、取り組むべきサービスの方向性を示した「千葉市図書館サービスプラン 2010～きて、みて、発見！身近で頼れるみんなの図書館～」を策定するとともに、平成 22 年 4 月からプランをスタートし、より一層の図書館サービスの充実に取り組んでいる。

2 略 年 表

1970. (S45)	3. 31	「千葉市立図書館網計画」策定
1972. (S47)	6. 1	北部図書館（現稲毛図書館）開館
	6. 26	千葉市立図書館協議会発足（委員 10 名）
	11.	国際図書館年記念昭和 47 年度全国図書館大会が千葉市で開催
	12.	千葉市書店協同組合設立
1973. (S48)	4. 1	北部図書館で資料の複写サービスを開始
	6.	電話によるレファレンス業務を開始
	11. 5	南部図書館（現白旗分館）開館（南部青少年センターに併設）
1974. (S49)	5. 1	南部図書館が市内で初のリクエストサービスを開始
	8. 1	東部図書館（現若葉図書館）開館
	11. 7	南部図書館土気図書室が開室（土気市民センター内）
1975. (S50)	3. 31	市立図書館の年間貸出冊数が 100 万冊を超える
	6. 10	東部図書館「ふるさとコーナー（全国の電話帳）」を開設
1976. (S51)	10. 13	東部図書館「おはなしのじかん」開設
1978. (S53)	2.	北部図書館の増改築工事
	5. 1	こてはし図書館（現花見川図書館）開館
	6. 20	東部図書館大宮分館開館
1979. (S54)	4. 1	市立図書館の資料費予算が 1 億円を超える
	6. 5	東部図書館更科分館開館 北部図書館千草台分館開館
	7. 1	市立図書館間の相互貸借開始
	7. 3	地域・家庭文庫への団体貸出開始
	7. 25	こてはし図書館花見川分館（現花見川団地分館）開館
1980. (S55)	1. 16	「公共図書館サービスネットワークの整備に関する調査」（文部省）実施（～24 日）
	6. 10	こてはし図書館さつきが丘分館開館 こてはし図書館検見川分館開館
	10. 2	千葉市立図書館協議会より「千葉市立図書館運営へのコンピュータ・システム導入について」答申
	10. 24	東部図書館西都賀分館開館
	11. 16	高洲図書館（現美浜図書館）開館（高洲コミュニティセンターに併設）
1981. (S56)	3. 31	市立図書館の年間貸出冊数が 200 万冊を超える
	6. 9	北部図書館草野分館開館 こてはし図書館幕張西分館開館
	6. 19	各図書館に大型活字本整備
	11. 1	障害者への図書の自宅配本サービス開始
1983. (S58)	2. 9	千葉市立図書館協議会から千葉市立中央図書館の建設促進についての建議
	6. 18	東部図書館若松分館開館 こてはし図書館長作分館開館
1984. (S59)	2. 15	千葉市立中央図書館基本構想検討委員会検討結果報告書の作成
	3. 31	「図書館関係法令規定集」発行
	6. 9	北部図書館山王分館開館 高洲図書館磯辺分館開館
1985. (S60)	6. 8	北部図書館緑が丘分館開館 北部図書館都賀分館開館
1986. (S61)	10. 1	コンピュータ導入による「図書館システムの構築について」—千葉市立図書館コンピュータシステム研究委員会研究結果報告書の作成
1987. (S62)	5. 20	高洲図書館幸町分館開館
	6. 6	こてはし図書館朝日ヶ丘分館開館
1988. (S63)	3. 10	図書館コンピュータシステム導入（高洲図書館、磯辺分館、幸町分館をオンライン化）
1989. (H 元)	7. 18	南部図書館越智分館開館及びオンライン化
	10. 1	高洲図書館幕張西分館をオンライン化
	11. 25	みやこ図書館開館及びオンライン化

1990. (H2)	3. 27	南部図書館、南部図書館土気図書室をオンライン化
	4. 25	みやこ図書館で対面音訳開始
1991. (H3)	3. 5	北部図書館、千草台分館、草野分館、山王分館、都賀分館、緑が丘分館をオンライン化
1992. (H4)	6. 1	みやこ図書館生浜分館開館及びオンライン化
1993. (H5)	3. 1	こてはし図書館幕張分館開館及びオンライン化
	4. 1	公民館併設分館（17館）が公民館図書室に組織替え 東部図書館西都賀分館の増改築
	5. 6	南部図書館あすみが丘分館開館及びオンライン化
1994. (H6)	4. 12	こてはし図書館、花見川分館、さつきが丘公民館図書室、検見川公民館図書室、長作公民館図書室、朝日ヶ丘公民館図書室をオンライン化
	6.	（仮称）千葉市中央図書館・生涯学習センター等複合施設整備計画の策定
	7. 15	高洲図書館幸町分館が公民館図書室に組織替え
1995. (H7)	4. 11	北部図書館改築工事のため、図書館は小中台小学校で仮開館、また事務室・移動図書館は千葉市役所中央分室に移設
	7. 21	更科公民館泉図書室開設
	10. 24	更科公民館泉図書室をオンライン化
1996. (H8)	3. 26	誉田公民館図書室開設及びオンライン化
	4. 1	東部図書館、西都賀分館、更科公民館図書室、大宮公民館図書室、若松公民館図書室をオンライン化 社会教育課に中央図書館開設準備室（課内室）開設
1997. (H9)	4. 1	みつわ台公民館図書室開設及びオンライン化
	4. 17	北部図書館で対面音訳開始 北部図書館新館開館
1998. (H10)	4. 1	生涯学習部図書館開設準備室（課相当）に組織替え
1999. (H11)	4. 1	図書館が社会教育課より図書館開設準備室に組織替え
2000. (H12)	4. 1	緑図書館開館 南部図書館がみやこ図書館の分館（白旗分館）となる 図書館の名称変更
2001. (H13)	4. 1	千葉市中央図書館開館 障害者サービスとして郵送貸出開始（中央図書館） 一部祝日及び夜間の開館（中央図書館） 各図書館、公民館図書室間のメールカー及び県立中央図書館とのメールカーの運行開始
2002. (H14)	4. 1	中央図書館が祝日開館・夜間開館を本格実施
	4. 2	美浜図書館打瀬分館開館
2003. (H15)	1. 5	花見川図書館花見川団地分館改築工事のため、花見川第三小学校で仮開館
	2. 1	公共情報端末を全館へ1台設置
2004. (H16)	3.	千葉市子ども読書活動推進計画—おはなし・読書 ちばプラン—を策定
2005. (H17)	4. 1	花見川図書館花見川団地分館が、市民センター・補導センター（現青少年サポートセンター）との複合施設として完成し、新たに開館
	10. 21	DVDをAV資料として閲覧、貸出サービスを開始する
2006. (H18)	1. 4	移動図書館「いずみ号」更新
	3. 25	若葉図書館泉分館が、公民館との複合施設として完成し、開館
2007. (H19)	3. 1	図書館システム及び端末等の更新 館内資料検索機で予約や貸出期限の延長ができるサービスを開始
	4. 1	インターネット（パソコン・携帯）で予約や貸出期限の延長ができるサービス、及び自動応答電話で貸出期限の延長ができるサービスを開始
	10. 1	市民を対象とする有料での宅配サービスを開始
2010. (H22)	3.	千葉市図書館サービスプラン2010～きて、みて、発見！身近で頼れるみんなの図書館～を策定
2011. (H23)	3.	千葉市子ども読書活動推進計画（第2次）—おはなし・読書 ちばプラン—を策定

3 組織・職員数

(1) 組織図

平成23年4月1日現在

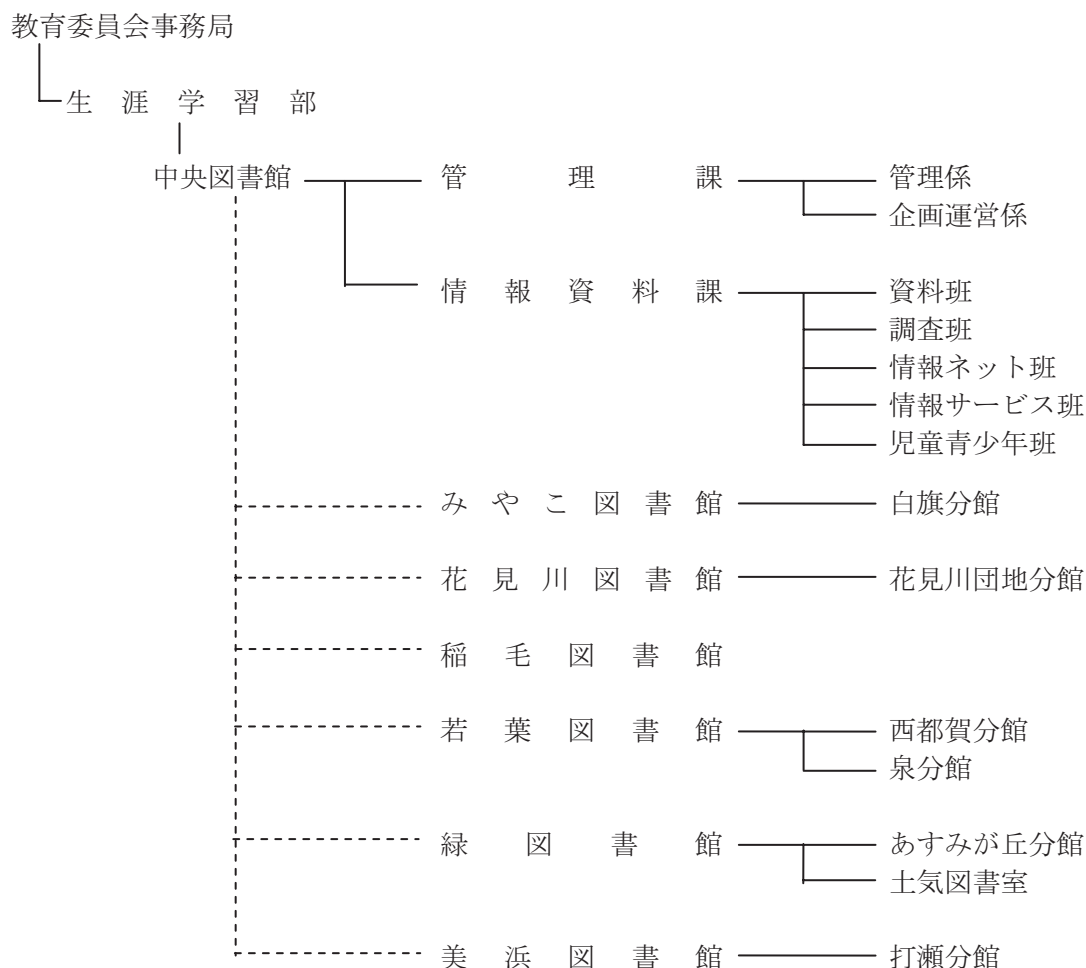

(2) 職員数

(人)

職名	館名	中央図書館	みやこ	花見川	稲毛	若葉	緑	美浜	計
館長		1	1	1 (1)	1	1	1	1	7 (1)
課長		2							2
主任		1 (1)							1 (1)
課長補佐		3							3
副館長			1	1	1 (1)	1	1	1 (1)	6 (2)
主任査査係		4 (2)	2	2 (1)	1 (1)	3 (1)	2 (1)	2 (1)	16 (7)
主任査査補		2	1 (1)	1	1	1		2 (1)	8 (2)
副主任査査		7 (4)	1 (1)		2 (1)	3 (1)	2 (2)	2 (2)	17 (11)
主任主事		8 (1)	5 (2)	5 (1)	2 (1)	7	6	4 (1)	37 (6)
主任主事		6 (2)		1	1 (1)				8 (3)
事務員		2	1 (1)	1	1		1 (1)	1	7 (2)
運転長		1							1
技能主任		1							1
計		40 (10)	12 (5)	12 (3)	10 (5)	16 (2)	13 (4)	13 (6)	116 (35)
嘱託職員		45 (44)	4 (4)	4 (4)	2 (2)	6 (6)	5 (4)	3 (2)	69 (66)
非常勤職員		47	16	16	16	22	24	26	167

* ()は、内司書有資格者数

4 千葉市図書館一覧

平成23年4月1日現在

館名	設置年月日	所在地	電話番号 (FAX)	構造 (改築年月日)	建築延面積 (専用面積)	施設概要
中央図書館	平成13年 (2001年) 4月1日	〒260-0045 中央区弁天3-7-7 (生涯学習センター に併設)	287- 3980 (287- 4074)	鉄筋コンクリート 一部鉄骨 地上3階地下2階建	専用面積 10,275.19㎡	1階3,975㎡(一般開架室、子ども室、障 害者サービスコーナー、AVコーナー他) 2階3,770㎡(一般開架室、研究個室、事 務室他) 地下1階90㎡(自習室、グループ学習室、 自動出納書庫他) 地下2階2,440㎡(自動出納書庫、書庫、 倉庫他)
みやこ図書館	平成元年 (1989年) 11月25日	〒260-0001 中央区都町3-11-3	233- 8333 (234- 4187)	鉄筋コンクリート 3階建	1,753.68㎡	1階811.68㎡(一般開架室、子ども室、対 面音訳室、新聞・雑誌・CDコーナー他) 2階766.41㎡(参考資料室、読書室、集会 室、会議室、事務室、閉架書庫他) 3階175.59㎡(閉架書庫、機械室他)
白旗分館	昭和48年 (1973年) 11月5日	〒260-0841 中央区白旗1-3-16 (南部青少年センタ ーに併設)	264- 8566 (268- 1032)	鉄筋コンクリート 3階建 (昭和48年11月か ら平成12年3月ま で南部図書館)	専用面積 548.21㎡	1階157.66㎡(小説・実用書・えほんコー ナー、事務室) 2階223.15㎡(一般・児童コーナー) 3階167.40㎡(参考図書・新聞・雑誌コー ナー)
花見川図書館	昭和53年 (1978年) 5月1日	〒262-0005 花見川区こてはし台 5-9-7	250- 2851 (250- 2853)	鉄筋コンクリート 2階建	1,200.05㎡	1階644.73㎡(一般開架室、子ども室、C Dコーナー、レファレンスコーナー、新 聞・雑誌コーナー他) 2階545.98㎡(読書室、多目的室、機械室、 書庫、事務室他) 塔屋9.34㎡
花見川団地分館	昭和54年 (1979年) 7月25日	〒262-0046 花見川区花見川 3-31-101 (花見川市民センタ ー、青少年サポート センター北分室複合施 設)	250- 5111 (250- 5112)	鉄筋コンクリート 一部鉄骨 2階建 (平成17年(2005 年)4月1日)	専用面積 801.75㎡	1階69.24㎡(エントランスホール、倉庫 他) 2階732.51㎡(一般・児童コーナー、多目 的事務室他)
稲毛図書館	昭和47年 (1972年) 6月1日	〒263-0043 稲毛区小仲台5-1-1	254- 1845 (284- 4795)	鉄筋コンクリート 3階建 (平成9年(1997年) 4月17日)	2,799.86㎡	1階1,263.18㎡(事務室、集会室、駐車場) 2階1,207.68㎡(一般開架室、子ども室、 レファレンス室他) 3階329㎡(読書室、書庫他)
若葉図書館	昭和49年 (1974年) 8月1日	〒264-0004 若葉区千城台西2-1-1	237- 9361 (237- 5163)	鉄筋コンクリート 2階建	1,146.91㎡	1階699.50㎡(一般開架室、子ども室、C D視聴覚コーナー、機械室、管理人室他) 2階447.41㎡(読書室、多目的室、書庫、 会議室、事務室他)
西都賀分館	昭和55年 (1980年) 10月24日	〒264-0026 若葉区西都賀2-8-8	254- 8681 (254- 8682)	鉄筋コンクリート 3階建	762.04㎡	1階364.70㎡(一般開架室) 2階357.41㎡(子ども室、事務室) 3階39.93㎡(機械室)
泉分館	平成18年 (2006年) 3月25日	〒265-0053 若葉区野呂町622-10 (白井公民館に併設)	228- 2982 (228- 0514)	鉄筋コンクリート 一部木造 平屋建	専用面積 499.86㎡	(一般・児童コーナー、新聞・雑誌コー ナー、事務室他)
緑図書館	平成12年 (2000年) 4月1日	〒266-0031 緑区おゆみ野3-15-2 (鎌取コミュニテイ センターに併設)	293- 5080 (293- 5100)	鉄筋コンクリート 3階建	専用面積 1,940.00㎡	1階771.00㎡(レファレンス室、読書室、 集会室、閉架書庫、事務室他) 2階1,169.00㎡(一般・児童コーナー、新 聞・雑誌コーナー、対面音訳室他)
あすみが丘分館	平成5年 (1993年) 5月6日	〒267-0066 緑区あすみが丘7-2-4 (土気あすみが丘プ ラザ3階)	295- 0200 (295- 0219)	鉄筋コンクリート 3階建	専用面積 511.92㎡	(一般・児童コーナー、新聞・雑誌コー ナー、事務室他)
土気図書室	昭和49年 (1974年) 11月7日	〒267-0061 緑区土気町1634 (土気市民センター2 階)	294- 1666 (294- 1666)	鉄筋コンクリート 2階建	専用面積 196.00㎡	(一般開架室、子ども室、事務室他)
美浜図書館	昭和55年 (1980年) 11月16日	〒261-0004 美浜区高洲3-12-1 (高洲コミュニテイ センターに併設)	277- 3003 (278- 4303)	鉄筋コンクリート 平屋建	専用面積 878.91㎡	(一般開架室、子ども室、事務室他)
打瀬分館	平成14年 (2002年) 4月1日	〒261-0013 美浜区打瀬2-13 (幕張ベイタウン・コ ア2階)	272- 4646 (272- 4648)	鉄筋コンクリート 一部鉄骨 2階建	専用面積 717.70㎡	(一般開架室、子ども室、事務室他)
中央図書館	◇開館時間 ◇休館日	火～金 午前9時30分～午後9時 土・日・祝日 午前9時30分～午後5時30分 月曜日(ただし祝日の場合は翌日)、祝日の振替休日、年末年始(12月29日～1月4日) 図書整理日(第3木曜日、ただし祝日の場合は翌日)、特別整理期間				
地区図書館及び分館	◇開館時間 ◇休館日	午前9時～午後5時15分(ただし土気図書室の開館時間は、火・水・土曜日の午後1時～午後5時15分) 月曜日、祝日(月曜日に当たるときは翌日も)、年末年始、図書整理日、特別整理期間				

奉仕人口963,088人(平成23年4月1日現在)

閲覧席 (児童)	職員数(回部) <囑託> (非常勤)	資料費 (図書費) (概算)	図書館資料												開館 日数	貸出 利用者数	館名	
			図書資料			紙芝居	視聴覚資料					新聞 外国語	雑誌 (内外国誌)					
			一般書	児童書	計		CD	カセット	VT	DVD	メディア			計				
547 (88)	40 <45> [47]	(10) (44) (27,175)	千円 41,219 (27,175)	冊 649,839	冊 123,270	冊 773,109	点 962	点 7,068	点 361	点 5,328	点 2,165	点 1,228	点 16,150	紙 117 (5)	誌 731 (16) 7	日 289	人 443,08	中央図書館
			1,122 (1,075)	12,959	11,924	24,883	-	-	-	-	-	-	-	-	7	239	13,500	移動図書館
			1,497 (1,497)	4,604	50,118	54,722	-	-	-	-	-	-	-	-	-	155	787	団体貸出
86 (12)	8 <2> [10]	(4) (2)	2,992 (1,624)	112,601	30,504	143,105	794	1,909	837	50	9	-	2,805	10 (1)	117 (1)	276	60,406	みやこ
48 (6)	4 <2> [6]	(1) (2)	1,414 (814)	53,046	17,971	71,017	517	-	-	-	1	-	1	6	44	276	57,160	白旗
76 (12)	9 <2> [10]	(2) (2)	2,791 (1,443)	113,130	26,155	139,285	646	2,072	1	66	16	-	2,155	9 (1)	127	276	51,393	花見川
66 (23)	3 <2> [6]	(1) (2)	1,397 (678)	41,727	16,312	58,039	67	-	-	-	1	-	1	5	62	276	49,039	花見川団地
113 (30)	10 <2> [16]	(5) (2)	3,312 (1,699)	138,671	33,025	171,696	314	2,537	454	72	11	-	3,074	11 (1)	130 (1)	276	140,18	稲毛
107 (36)	8 <2> [10]	(1) (2)	3,821 (2,357)	98,726	22,483	121,209	346	2,088	292	51	9	-	2,440	11 (1)	125 (1)	276	67,580	若葉
43 (15)	4 <2> [6]	(1) (2)	1,674 (765)	51,263	18,224	69,487	117	-	-	-	1	-	1	7	63	276	42,236	西都賀
54 (23)	4 <2> [6]	(0) (2)	1,623 (1,055)	27,504	7,928	35,432	373	-	-	2	3	-	5	5	48	276	14,453	泉
125 (26)	9 <2> [16]	(3) (2)	4,604 (2,597)	117,218	31,851	149,069	470	2,658	190	50	4	-	2,902	12 (1)	197 (2)	276	129,39	緑
45	4 <3> [6]	(1) (2)	2,406 (1,237)	50,667	19,668	70,335	531	-	-	3	2	-	5	9	85	276	62,312	あすみが丘
6 (3)	緑図書館 職員兼任 [2]		217	16,863	11,789	28,652	205	-	-	-	-	-	-	-	14	141	3,441	土気
36 (12)	9 <3> [16]	(3) (2)	5,102 (3,613)	89,670	28,471	118,141	699	3,624	-	14	6	-	3,644	10	91	276	158,68	美浜
61 (20)	4 [10]	(3)	3,006 (1,787)	53,165	18,512	71,677	471	-	-	-	1	-	1	10 (1)	99 (1)	276	116,23	打瀬
1,413 (306)	116 <69> 167	(35) (66)	78,197 (49,537)	1,631,653	468,205	2,099,858	6,512	21,956	2,135	5,636	2,229	1,228	33,184	222 (11)	1,940 (22)		1,409,892	全館計

※職員数より左列は平成23年4月1日現在である。

5 予 算

(千円)

目 (節)	23年度当初予算	22年度当初予算	増 減
図書館費	745,134	760,921	△ 15,787
1 報 酬	120,186	122,029	△ 1,843
4 共 済 費	5,221	4,256	965
7 賃 金	158,743	158,754	△ 11
8 報 償 費	665	741	△ 76
9 旅 費	1,096	1,170	△ 74
11 需 用 費	124,806	137,102	△ 12,296
01 消耗品費	98,342	107,885	△ 9,543
02 燃 料 費	532	498	34
03 食 糧 費	3	3	0
04 印刷製本費	5,054	5,202	△ 148
05 光熱水費	18,271	20,819	△ 2,548
06 修 繕 費	2,604	2,695	△ 91
12 役 務 費	9,797	10,771	△ 974
01 通信運搬費	9,763	10,738	△ 975
04 手 数 料	34	33	1
13 委 託 料	108,865	113,082	△ 4,217
14 使用料及び賃借料	199,165	203,613	△ 4,448
15 工事請負費	10,000	0	10,000
18 備品購入費	3,200	4,925	△ 1,725
19 負担金,補助及び交付金	2,400	3,465	△ 1,065
23 償還金,利子及び割引料	854	870	△ 16
27 公 課 費	136	143	△ 7

6 図書館運営状況（平成23年3月31日現在）

（1）図書館資料整備状況

ア 図書館資料数の推移

（冊）

区 分	平成18年度	平成19年度	平成20年度	平成21年度	平成22年度			対平成21年度 増（△減）
					一般書	児童書	合計※1	
総 数	1,931,464	1,986,328	2,021,238	2,061,758	1,631,653	468,205	2,099,858	38,100
人口1000人当たり 図書資料数	2,073	2,111	2,127	2,153	-	-	2,180	27
中央図書館	649,277	687,968	718,747	743,873	649,839	123,270	773,109	29,236
移動図書館	27,988	29,211	23,095	23,980	12,959	11,924	24,883	903
団体貸出	44,120	45,794	48,637	54,282	4,604	50,118	54,722	440
小 計	721,385	762,973	790,479	822,135	667,402	185,312	852,714	30,579
みやこ図書館	140,352	142,429	143,508	143,515	112,601	30,504	143,105	△ 410
白旗分館	67,815	69,521	70,150	70,555	53,046	17,971	71,017	462
小 計	208,167	211,950	213,658	214,070	165,647	48,475	214,122	52
花見川図書館	136,084	137,296	138,225	138,414	113,130	26,155	139,285	871
花見川団地分館	52,141	53,883	55,675	56,762	41,727	16,312	58,039	1,277
小 計	188,225	191,179	193,900	195,176	154,857	42,467	197,324	2,148
稲毛図書館	172,771	173,517	173,756	172,835	138,671	33,025	171,696	△ 1,139
若葉図書館	116,919	117,741	118,716	119,803	98,726	22,483	121,209	1,406
西都賀分館	66,127	66,041	67,178	68,471	51,263	18,224	69,487	1,016
泉 分 館	25,294	29,784	31,714	33,602	27,504	7,928	35,432	1,830
小 計	208,340	213,566	217,608	221,876	177,493	48,635	226,128	4,252
緑 図 書 館	139,307	142,345	144,472	146,930	117,218	31,851	149,069	2,139
あすみが丘分館	69,538	69,306	70,010	70,446	50,667	19,668	70,335	△ 111
土気図書室	28,676	28,015	27,903	28,359	16,863	11,789	28,652	293
小 計	237,521	239,666	242,385	245,735	184,748	63,308	248,056	2,321
美浜図書館	127,476	122,922	117,946	118,461	89,670	28,471	118,141	△ 320
打瀬分館	67,579	70,555	71,506	71,470	53,165	18,512	71,677	207
小 計	195,055	193,477	189,452	189,931	142,835	46,983	189,818	△ 113

※1 合計は、分類別図書資料数（一般書+児童書+郷土資料+その他図書資料）と同じ。

イ 分類別図書資料数（一般書）

区 分	一 般 書						
	総 数	総 記 〔000〕	哲 学 〔100〕	歴 史 〔200〕	社会科学 〔300〕	自然科学 〔400〕	技 術 〔500〕
総 数	1,509,261	56,606	56,405	142,183	221,784	102,309	131,662
中 央 図 書 館	604,296	25,909	28,728	61,070	114,007	41,910	52,276
移 動 図 書 館	12,907	118	325	634	1,000	814	3,059
団 体 貸 出	4,604	88	94	184	363	110	111
小 計	621,807	26,115	29,147	61,888	115,370	42,834	55,446
み や こ 図 書 館	101,755	4,032	2,681	9,885	14,020	7,126	9,611
白 旗 分 館	50,265	1,350	1,609	4,321	5,469	3,532	4,459
小 計	152,020	5,382	4,290	14,206	19,489	10,658	14,070
花 見 川 図 書 館	100,231	3,663	3,036	8,993	11,084	6,342	7,407
花 見 川 団 地 分 館	39,362	744	931	3,405	3,367	2,873	3,648
小 計	139,593	4,407	3,967	12,398	14,451	9,215	11,055
稲 毛 図 書 館	125,108	5,979	4,752	11,129	18,110	7,931	7,656
若 葉 図 書 館	88,771	3,918	2,760	7,849	9,539	5,544	6,257
西 都 賀 分 館	48,390	764	1,146	3,657	4,913	2,961	4,047
泉 分 館	25,996	462	530	1,891	1,829	1,317	3,004
小 計	163,157	5,144	4,436	13,397	16,281	9,822	13,308
緑 図 書 館	107,488	4,240	3,764	10,187	15,126	8,347	10,310
あ す み が 丘 分 館	48,189	1,490	1,470	4,100	5,436	3,290	4,894
土 気 図 書 室	16,157	139	270	1,035	974	812	1,890
小 計	171,834	5,869	5,504	15,322	21,536	12,449	17,094
美 浜 図 書 館	84,524	2,694	2,846	8,883	10,359	5,136	6,349
打 瀬 分 館	51,218	1,016	1,463	4,960	6,188	4,264	6,684
小 計	135,742	3,710	4,309	13,843	16,547	9,400	13,033

(冊)

一 般 書							
産 業 〔600〕	芸 術 〔700〕	語 学 〔800〕	文 学 〔900〕	その他	参考内数	洋書内数	大活字本 内数
51,522	138,247	29,187	579,356	0	78,909	14,457	10,361
22,702	54,611	11,788	191,295	0	30,813	12,595	2,654
455	558	60	5,884	0	7	0	0
17	132	14	3,491	0	1	0	60
23,174	55,301	11,862	200,670	0	30,821	12,595	2,714
3,350	10,244	2,232	38,574	0	7,056	1,167	1,219
1,594	5,048	898	21,985	0	1,682	0	522
4,944	15,292	3,130	60,559	0	8,738	1,167	1,741
2,916	9,791	1,889	45,110	0	5,235	0	1,412
1,109	3,418	665	19,202	0	883	0	64
4,025	13,209	2,554	64,312	0	6,118	0	1,476
3,954	10,248	2,292	53,057	0	9,338	655	1,301
2,680	8,709	1,888	39,627	0	6,240	0	1,105
1,236	3,423	841	25,402	0	839	0	0
674	2,423	467	13,399	0	941	0	448
4,590	14,555	3,196	78,428	0	8,020	0	1,553
3,963	10,732	2,179	38,640	0	6,805	4	741
1,618	4,094	835	20,962	0	2,396	0	0
478	1,246	174	9,139	0	201	0	0
6,059	16,072	3,188	68,741	0	9,402	4	741
2,668	7,689	1,840	36,060	0	4,910	36	835
2,108	5,881	1,125	17,529	0	1,562	0	0
4,776	13,570	2,965	53,589	0	6,472	36	835

ウ 分類別図書資料数（児童書）

区 分	児 童 書						
	総 数	総 記 〔000〕	哲 学 〔100〕	歴 史 〔200〕	社会科学 〔300〕	自然科学 〔400〕	技 術 〔500〕
総 数	468,188	8,046	3,705	24,549	23,500	57,001	14,851
中 央 図 書 館	123,253	2,855	1,436	6,535	6,613	12,443	3,915
移 動 図 書 館	11,924	72	23	184	96	467	255
団 体 貸 出	50,118	117	162	1,710	2,653	4,962	867
小 計	185,295	3,044	1,621	8,429	9,362	17,872	5,037
み や こ 図 書 館	30,504	436	217	1,579	1,560	4,403	913
白 旗 分 館	17,971	297	128	984	886	2,523	640
小 計	48,475	733	345	2,563	2,446	6,926	1,553
花 見 川 図 書 館	26,155	600	221	1,776	1,238	3,865	1,105
花 見 川 団 地 分 館	16,312	335	139	897	775	2,247	570
小 計	42,467	935	360	2,673	2,013	6,112	1,675
稲 毛 図 書 館	33,025	365	165	1,816	1,700	4,013	1,030
若 葉 図 書 館	22,483	541	162	1,510	1,193	3,113	811
西 都 賀 分 館	18,224	274	193	1,120	834	2,807	716
泉 分 館	7,928	148	33	378	441	1,076	273
小 計	48,635	963	388	3,008	2,468	6,996	1,800
緑 図 書 館	31,851	571	230	1,781	1,626	4,304	1,053
あ す み が 丘 分 館	19,668	384	200	1,139	1,080	2,869	791
土 気 図 書 室	11,789	220	130	639	500	1,718	422
小 計	63,308	1,175	560	3,559	3,206	8,891	2,266
美 浜 図 書 館	28,471	601	195	1,664	1,395	4,025	869
打 瀬 分 館	18,512	230	71	837	910	2,166	621
小 計	46,983	831	266	2,501	2,305	6,191	1,490

(冊)

児 童 書								
産 業 〔600〕	芸 術 〔700〕	語 学 〔800〕	文 学 〔900〕	その他	YA内数	絵本内数	郷土内数	洋書内数
9,290	24,446	5,897	296,903	0	16,830	143,773	4,303	4,011
2,584	7,181	1,301	78,390	0	16,803	34,480	645	3,129
110	228	41	10,448	0	0	6,557	0	0
663	1,280	321	37,383	0	27	22,641	191	0
3,357	8,689	1,663	126,221	0	16,830	63,678	836	3,129
526	1,512	598	18,760	0	0	9,520	560	375
347	1,011	249	10,906	0	0	4,506	199	0
873	2,523	847	29,666	0	0	14,026	759	375
480	1,382	297	15,191	0	0	6,992	412	48
376	1,041	196	9,736	0	0	4,404	1	0
856	2,423	493	24,927	0	0	11,396	413	48
528	1,983	346	21,079	0	0	10,116	402	67
376	1,306	503	12,968	0	0	5,717	559	0
319	1,197	244	10,520	0	0	4,263	201	0
230	405	94	4,850	0	0	2,983	63	0
925	2,908	841	28,338	0	0	12,963	823	0
1,012	1,723	569	18,982	0	0	9,819	337	56
471	1,168	307	11,259	0	0	5,364	169	94
300	619	130	7,111	0	0	2,394	2	0
1,783	3,510	1,006	37,352	0	0	17,577	508	150
463	1,492	488	17,279	0	0	7,032	496	76
505	918	213	12,041	0	0	6,985	66	166
968	2,410	701	29,320	0	0	14,017	562	242

工 分類別図書資料数（郷土資料）

区 分	郷 土 資 料						
	総 数	総 記 〔000〕	哲 学 〔100〕	歴 史 〔200〕	社会科学 〔300〕	自然科学 〔400〕	技 術 〔500〕
総 数	120,508	9,636	854	27,145	45,966	5,541	11,770
中 央 図 書 館	43,659	4,093	302	10,917	16,469	1,746	3,628
移 動 図 書 館	52	4	0	19	5	1	0
団 体 貸 出	0	0	0	0	0	0	0
小 計	43,711	4,097	302	10,936	16,474	1,747	3,628
み や こ 図 書 館	10,846	734	51	1,933	4,564	560	1,230
白 旗 分 館	2,781	109	42	757	887	153	369
小 計	13,627	843	93	2,690	5,451	713	1,599
花 見 川 図 書 館	12,899	1,064	77	2,420	5,119	578	1,293
花 見 川 団 地 分 館	2,365	128	17	498	857	145	322
小 計	15,264	1,192	94	2,918	5,976	723	1,615
稲 毛 図 書 館	13,563	1,354	120	3,040	4,737	547	1,227
若 葉 図 書 館	9,955	636	72	1,921	4,143	452	995
西 都 賀 分 館	2,873	141	12	497	1,234	164	429
泉 分 館	1,508	49	6	295	667	107	200
小 計	14,336	826	90	2,713	6,044	723	1,624
緑 図 書 館	9,730	734	40	2,415	3,678	496	995
あ す み が 丘 分 館	2,478	133	25	580	837	135	275
土 気 図 書 室	706	35	3	239	209	47	52
小 計	12,914	902	68	3,234	4,724	678	1,322
美 浜 図 書 館	5,146	304	78	1,222	1,836	289	472
打 瀬 分 館	1,947	118	9	392	724	121	283
小 計	7,093	422	87	1,614	2,560	410	755

オ その他図書資料数

(冊)

郷 土 資 料				
産 業 〔600〕	芸 術 〔700〕	語 学 〔800〕	文 学 〔900〕	その他
7,033	6,436	1,060	5,067	0
2,377	2,270	432	1,425	0
0	2	0	21	0
0	0	0	0	0
2,377	2,272	432	1,446	0
686	563	75	450	0
120	162	15	167	0
806	725	90	617	0
812	706	204	626	0
174	103	23	98	0
986	809	227	724	0
809	761	165	803	0
547	583	50	556	0
173	106	6	111	0
64	61	5	54	0
784	750	61	721	0
603	494	29	246	0
161	146	15	171	0
26	32	2	61	0
790	672	46	478	0
355	354	32	204	0
126	93	7	74	0
481	447	39	278	0

(点)

区 分	その他図書		
	点 字 一 般	点 字 児 童	地 図
総 数	542	17	1,342
中 央 図 書 館	542	17	1,342
移 動 図 書 館	0	0	0
団 体 貸 出	0	0	0
小 計	542	17	1,342
み や こ 図 書 館	0	0	0
白 旗 分 館	0	0	0
小 計	0	0	0
花 見 川 図 書 館	0	0	0
花 見 川 団 地 分 館	0	0	0
小 計	0	0	0
稲 毛 図 書 館	0	0	0
若 葉 図 書 館	0	0	0
西 都 賀 分 館	0	0	0
泉 分 館	0	0	0
小 計	0	0	0
緑 図 書 館	0	0	0
あ す み が 丘 分 館	0	0	0
土 気 図 書 室	0	0	0
小 計	0	0	0
美 浜 図 書 館	0	0	0
打 瀬 分 館	0	0	0
小 計	0	0	0

力 場所区分別図書資料数

区 分	一 般 書				児 童 書				郷 土			
	開 架	閉 架	自 動 出 納	計	開 架	閉 架	自 動 出 納	計	開 架	閉 架	自 動 出 納	計
総 数	967,425	183,263	358,573	1,509,261	285,425	120,649	62,114	468,188	52,988	65,017	2,503	120,508
中央図書館	245,092	631	358,573	604,296	55,786	5,353	62,114	123,253	13,718	27,438	2,503	43,659
移動図書館	4,990	7,917	0	12,907	3,627	8,297	0	11,924	0	52	0	52
団体貸出	1	4,603	0	4,604	112	50,006	0	50,118	0	0	0	0
小 計	250,083	13,151	358,573	621,807	59,525	63,656	62,114	185,295	13,718	27,490	2,503	43,711
みやこ図書館	65,306	36,449	0	101,755	18,444	12,060	0	30,504	3,668	7,178	0	10,846
白旗分館	48,899	1,366	0	50,265	16,596	1,375	0	17,971	2,329	452	0	2,781
小 計	114,205	37,815	0	152,020	35,040	13,435	0	48,475	5,997	7,630	0	13,627
花見川図書館	83,887	16,344	0	100,231	22,036	4,119	0	26,155	4,093	8,806	0	12,899
花見川団地分館	35,631	3,731	0	39,362	11,992	4,320	0	16,312	1,569	796	0	2,365
小 計	119,518	20,075	0	139,593	34,028	8,439	0	42,467	5,662	9,602	0	15,264
稲毛図書館	73,077	52,031	0	125,108	23,619	9,406	0	33,025	6,573	6,990	0	13,563
若葉図書館	78,802	9,969	0	88,771	17,328	5,155	0	22,483	5,801	4,154	0	9,955
西都賀分館	43,703	4,687	0	48,390	14,762	3,462	0	18,224	1,381	1,492	0	2,873
泉 分 館	21,608	4,388	0	25,996	6,946	982	0	7,928	923	585	0	1,508
小 計	144,113	19,044	0	163,157	39,036	9,599	0	48,635	8,105	6,231	0	14,336
緑 図 書 館	76,758	30,730	0	107,488	24,927	6,924	0	31,851	4,625	5,105	0	9,730
あすみが丘分館	45,032	3,157	0	48,189	15,762	3,906	0	19,668	2,306	172	0	2,478
土気図書室	15,465	692	0	16,157	11,637	152	0	11,789	636	70	0	706
小 計	137,255	34,579	0	171,834	52,326	10,982	0	63,308	7,567	5,347	0	12,914
美浜図書館	81,824	2,700	0	84,524	24,783	3,688	0	28,471	4,160	986	0	5,146
打瀬分館	47,350	3,868	0	51,218	17,068	1,444	0	18,512	1,206	741	0	1,947
小 計	129,174	6,568	0	135,742	41,851	5,132	0	46,983	5,366	1,727	0	7,093

キ 中央図書館 言語区別書誌数

(冊)

そ の 他				合 計			
開架	閉架	自動 出納	計	開架	閉架	自動 出納	計
1,868	2	31	1,901	1,307,706	368,931	423,221	2,099,858
1,868	2	31	1,901	316,464	33,424	423,221	773,109
0	0	0	0	8,617	16,266	0	24,883
0	0	0	0	113	54,609	0	54,722
1,868	2	31	1,901	325,194	104,299	423,221	852,714
0	0	0	0	87,418	55,687	0	143,105
0	0	0	0	67,824	3,193	0	71,017
0	0	0	0	155,242	58,880	0	214,122
0	0	0	0	110,016	29,269	0	139,285
0	0	0	0	49,192	8,847	0	58,039
0	0	0	0	159,208	38,116	0	197,324
0	0	0	0	103,269	68,427	0	171,696
0	0	0	0	101,931	19,278	0	121,209
0	0	0	0	59,846	9,641	0	69,487
0	0	0	0	29,477	5,955	0	35,432
0	0	0	0	191,254	34,874	0	226,128
0	0	0	0	106,310	42,759	0	149,069
0	0	0	0	63,100	7,235	0	70,335
0	0	0	0	27,738	914	0	28,652
0	0	0	0	197,148	50,908	0	248,056
0	0	0	0	110,767	7,374	0	118,141
0	0	0	0	65,624	6,053	0	71,677
0	0	0	0	176,391	13,427	0	189,818

(日本語を除く)

(冊)

区 分	一般	児童	言語別 合 計
総 数	12,771	2,591	15,362
中 国 語	1,821	151	1,972
朝 鮮 語	2,144	195	2,339
英 語	6,424	1,960	8,384
ド イ ツ 語	288	74	362
フ ラ ン ス 語	554	52	606
イ タ リ ア 語	68	26	94
ロ シ ア 語	126	15	141
ス ペ イ ン 語	317	53	370
ポ ル ト ガ ル 語	189	4	193
ア ル バ ニ ア 語	0	0	0
ア ラ ビ ア 語	136	0	136
ベ ン ガ ル 語	49	0	49
ブ ル ガ リ ア 語	0	0	0
ビ ル マ 語	2	0	2
チ ェ コ 語	7	13	20
デ ン マ ー ク 語	1	5	6
オ ラ ン ダ 語	7	2	9
エ ス ペ ラ ン ト 語	4	0	4
フ ィ ン ラ ン ド 語	0	1	1
ア イ ル ラ ン ド 語	0	0	0
ギ リ シ ア 語	1	1	2
ヘ ブ ラ イ 語	7	1	8
ヒ ン デ ィ ー 語	50	0	50
ハ ン ガ リ ー 語	1	2	3
ア イ ス ラ ン ド 語	0	1	1
イ ン ド ネ シ ア 語	101	0	101
マ ラ イ 語	1	0	1
ノ ル ウ ェ ー 語	1	2	3
ペ ル シ ア 語	57	3	60
ポ ー ラ ン ド 語	1	1	2
ル ー マ ニ ア 語	0	1	1
シ ン ハ ラ 語	50	2	52
ス ロ バ キ ア 語	0	0	0
ス ワ ヒ リ 語	0	1	1
ス ウ ェ ー デ ン 語	8	3	11
タ ガ ロ グ 語	104	0	104
タ イ 語	110	15	125
ト ル コ 語	39	1	40
ウ ル ド ー 語	0	0	0
ベ ト ナ ム 語	93	0	93
そ の 他	10	6	16

ク 年間受入図書資料数

(冊)

区 分	総 数	購 入				寄 贈				製 作
		一般書	児童書	郷 土	合 計	一般書	児童書	郷 土	合 計	その他
総 数	46,741	20,458	5,378	368	26,204	14,597	1,652	4,117	20,366	171
中央図書館	20,491	10,783	1,871	127	12,781	5,870	506	1,218	7,594	116
移動図書館	1,111	690	306	0	996	95	17	0	112	3
団体貸出	782	0	765	0	765	0	17	0	17	0
小 計	22,384	11,473	2,942	127	14,542	5,965	540	1,218	7,723	119
みやこ図書館	1,602	544	243	23	810	340	148	297	785	7
白旗分館	1,078	402	152	5	559	308	52	156	516	3
小 計	2,680	946	395	28	1,369	648	200	453	1,301	10
花見川図書館	2,426	632	93	42	767	1,190	154	312	1,656	3
花見川団地分館	1,210	483	96	2	581	444	20	164	628	1
小 計	3,636	1,115	189	44	1,348	1,634	174	476	2,284	4
稲毛図書館	2,476	645	270	28	943	1,037	90	393	1,520	13
若葉図書館	2,572	1,108	124	19	1,251	858	180	283	1,321	0
西都賀分館	1,025	322	139	8	469	399	13	125	537	19
泉分館	1,849	491	141	6	638	970	54	187	1,211	0
小 計	5,446	1,921	404	33	2,358	2,227	247	595	3,069	19
緑図書館	2,760	1,019	431	49	1,499	799	103	355	1,257	4
あすみが丘分館	1,148	595	137	2	734	231	35	146	412	2
土気図書室	535	58	25	3	86	394	40	15	449	0
小 計	4,443	1,672	593	54	2,319	1,424	178	516	2,118	6
美浜図書館	4,027	1,833	366	45	2,244	1,324	182	277	1,783	0
打瀬分館	1,649	853	219	9	1,081	338	41	189	568	0
小 計	5,676	2,686	585	54	3,325	1,662	223	466	2,351	0

ケ 年間受入その他図書資料数

(点)

区 分	紙芝居			点 字			地 図		
	購 入	寄 贈	合 計	購 入	寄 贈	合 計	購 入	寄 贈	合 計
総 数	22	13	35	0	24	24	6	0	6
中央図書館	22	3	25	0	24	24	6	0	6
移動図書館	0	0	0	0	0	0	0	0	0
団体貸出	0	0	0	0	0	0	0	0	0
小 計	22	3	25	0	24	24	6	0	6
みやこ図書館	0	3	3	0	0	0	0	0	0
白旗分館	0	1	1	0	0	0	0	0	0
小 計	0	4	4	0	0	0	0	0	0
花見川図書館	0	0	0	0	0	0	0	0	0
花見川団地分館	0	0	0	0	0	0	0	0	0
小 計	0	0	0	0	0	0	0	0	0
稲毛図書館	0	0	0	0	0	0	0	0	0
若葉図書館	0	4	4	0	0	0	0	0	0
西都賀分館	0	0	0	0	0	0	0	0	0
泉分館	0	0	0	0	0	0	0	0	0
小 計	0	4	4	0	0	0	0	0	0
緑図書館	0	0	0	0	0	0	0	0	0
あすみが丘分館	0	1	1	0	0	0	0	0	0
土気図書室	0	1	1	0	0	0	0	0	0
小 計	0	2	2	0	0	0	0	0	0
美浜図書館	0	0	0	0	0	0	0	0	0
打瀬分館	0	0	0	0	0	0	0	0	0
小 計	0	0	0	0	0	0	0	0	0

コ 年間保管替図書資料数

△減(冊)

区 分	保 管 替				
	一般書	児童書	郷 土	紙芝居	合 計
総 数	4,186	64	19	0	4,269
中 央 図 書 館	8,803	1,065	536	0	10,404
移 動 図 書 館	△ 187	△ 6	0	0	△ 193
団 体 貸 出	834	2	0	0	836
小 計	9,450	1,061	536	0	11,047
み や こ 図 書 館	△ 1,386	△ 155	3	0	△ 1,538
白 旗 分 館	4	0	△ 45	0	△ 41
小 計	△ 1,382	△ 155	△ 42	0	△ 1,579
花 見 川 図 書 館	△ 263	△ 19	△ 13	△ 67	△ 362
花 見 川 団 地 分 館	106	1	0	67	174
小 計	△ 157	△ 18	△ 13	0	△ 188
稲 毛 図 書 館	△ 352	△ 639	△ 212	0	△ 1,203
若 葉 図 書 館	△ 358	34	△ 60	0	△ 384
西 都 賀 分 館	20	1	0	0	21
泉 分 館	2	1	0	0	3
小 計	△ 336	36	△ 60	0	△ 360
緑 図 書 館	△ 53	4	△ 34	0	△ 83
あ す み が 丘 分 館	△ 253	△ 186	△ 39	0	△ 478
土 気 図 書 室	△ 21	11	△ 20	0	△ 30
小 計	△ 327	△ 171	△ 93	0	△ 591
美 浜 図 書 館	△ 1,466	△ 5	△ 104	0	△ 1,575
打 瀬 分 館	△ 1,244	△ 45	7	0	△ 1,282
小 計	△ 2,710	△ 50	△ 97	0	△ 2,857

※保管替冊数は公民館図書室からの保管替えを含む。

サ 年間除籍図書資料数

(冊)

区 分	除 籍						合 計
	亡失除籍	破損除籍	汚損除籍	利用減除籍	部数超過	部数更正	
総 数	861	1,317	3,436	6,453	549	390	13,006
中央図書館	296	98	927	147	75	2	1,545
移動図書館	7	3	0	7	0	0	17
団体貸出	7	97	305	778	0	0	1,187
小 計	310	198	1,232	932	75	2	2,749
みやこ図書館	49	32	84	6	0	323	494
白旗分館	79	24	50	425	0	8	586
小 計	128	56	134	431	0	331	1,080
花見川図書館	18	26	530	685	11	2	1,272
花見川団地分館	11	14	14	8	0	0	47
小 計	29	40	544	693	11	2	1,319
稲毛図書館	105	164	249	1,755	165	2	2,440
若葉図書館	45	112	106	478	57	0	798
西都賀分館	22	10	4	0	0	0	36
泉分館	2	1	8	0	0	0	11
小 計	69	123	118	478	57	0	845
緑図書館	49	88	318	65	25	49	594
あすみが丘分館	39	34	68	645	0	0	786
土気図書室	3	6	25	183	0	0	217
小 計	91	128	411	893	25	49	1,597
美浜図書館	72	598	671	1,236	216	4	2,797
打瀬分館	57	10	77	35	0	0	179
小 計	129	608	748	1,271	216	4	2,976

※亡失除籍は3年間不明資料を含む。

シ 視聴覚資料の年間受入数・除籍数（中央図書館・地区図書館のみ）

(ア) 受 入 数

(点)

区 分	C D			カセットテープ				ビ デ オ			D V D			マイクロフィルム			そ の 他		
	購入	寄贈	合計	購入	寄贈	製作	合計	購入	寄贈	合計	購入	寄贈	合計	購入	寄贈	合計	購入	寄贈	合計
総 数	147	321	468	0	2	0	2	0	0	0	76	21	97	0	0	0	0	0	0
中央図書館	83	55	138	0	0	0	0	0	0	0	76	21	97	0	0	0	0	0	0
みやこ図書館	1	33	34	0	1	0	1	0	0	0	0	0	0	0	0	0	0	0	0
花見川図書館	0	46	46	0	0	0	0	0	0	0	0	0	0	0	0	0	0	0	0
稲毛図書館	0	9	9	0	1	0	1	0	0	0	0	0	0	0	0	0	0	0	0
若葉図書館	7	8	15	0	0	0	0	0	0	0	0	0	0	0	0	0	0	0	0
緑 図 書 館	7	31	38	0	0	0	0	0	0	0	0	0	0	0	0	0	0	0	0
美浜図書館	49	139	188	0	0	0	0	0	0	0	0	0	0	0	0	0	0	0	0

(イ) 除 籍 数（保管替を含む）

(点)

区 分	除 籍						
	C D	カセットテープ	ビ デ オ	D V D	マイクロフィルム	そ の 他	
総 数	331	39	577	65	0	5	
中央図書館	110	8	577	65	0	5	
みやこ図書館	14	27	0	0	0	0	
花見川図書館	37	0	0	0	0	0	
稲毛図書館	59	0	0	0	0	0	
若葉図書館	53	1	0	0	0	0	
緑 図 書 館	45	3	0	0	0	0	
美浜図書館	13	0	0	0	0	0	

(2) 利用者登録状況

ア 登録者数

(人)

区 分	平成18年度	平成19年度	平成20年度	平成21年度	平成22年度		
					一 般	児 童	合 計
総 数	436,395	455,934	475,481	494,405	480,782	31,738	512,520
中央図書館	75,364	83,752	92,119	100,376	100,954	7,312	108,266
移動図書館	8,159	8,381	8,595	8,829	8,111	872	8,983
小 計	83,523	92,133	100,714	109,205	109,065	8,184	117,249
みやこ図書館	31,670	32,083	32,458	32,870	31,843	1,492	33,335
白旗分館	28,350	28,872	29,442	29,998	29,234	1,346	30,580
小 計	60,020	60,955	61,900	62,868	61,077	2,838	63,915
花見川図書館	21,158	21,540	21,974	22,357	21,593	1,135	22,728
花見川団地分館	13,266	13,976	14,584	15,165	14,789	944	15,733
小 計	34,424	35,516	36,558	37,522	36,382	2,079	38,461
稲毛図書館	72,585	74,276	76,407	78,478	76,779	3,582	80,361
若葉図書館	26,123	26,660	27,245	27,738	26,749	1,505	28,254
西都賀分館	11,248	11,586	11,994	12,413	11,852	939	12,791
泉 分 館	437	681	851	974	936	181	1,117
小 計	37,808	38,927	40,090	41,125	39,537	2,625	42,162
緑 図 書 館	28,500	30,624	32,694	34,747	32,446	4,242	36,688
あすみが丘分館	20,467	21,213	21,880	22,465	21,337	1,731	23,068
土気図書室	3,538	3,536	3,519	3,560	3,493	88	3,581
小 計	52,505	55,373	58,093	60,772	57,276	6,061	63,337
美浜図書館	81,386	82,755	84,086	85,334	83,976	2,561	86,537
打瀬分館	14,144	15,999	17,633	19,101	16,690	3,808	20,498
小 計	95,530	98,754	101,719	104,435	100,666	6,369	107,035

※平成18年度から平成21年度までは、一般、児童の登録者合計（宅配、障害含む）

イ 平成23年3月31日までの利用登録者数（公民館図書室の登録者含む）

市内住所の人数	567,732	（市民の59%）
市外住所の人数	54,025	
計	621,757	

ウ 平成22年度に1回でも貸出を受けた利用登録者数（公民館図書室の登録者含む）

市内住所の人数	141,926	（市民の15%）
市外住所の人数	8,676	
計	150,602	

エ 市内市外別登録者数（個人、宅配、視覚障害）

(人)

区 分	市内登録者数	市外登録者数	合 計
総 数	461,267	51,253	512,520
中 央 図 書 館	81,400	26,866	108,266
移 動 図 書 館	8,820	163	8,983
小 計	90,220	27,029	117,249
み や こ 図 書 館	31,706	1,629	33,335
白 旗 分 館	29,143	1,437	30,580
小 計	60,849	3,066	63,915
花 見 川 図 書 館	20,068	2,660	22,728
花 見 川 団 地 分 館	14,812	921	15,733
小 計	34,880	3,581	38,461
稲 毛 図 書 館	76,551	3,810	80,361
若 葉 図 書 館	25,991	2,263	28,254
西 都 賀 分 館	12,479	312	12,791
泉 分 館	973	144	1,117
小 計	39,443	2,719	42,162
緑 図 書 館	30,542	6,146	36,688
あ す み が 丘 分 館	20,972	2,096	23,068
土 気 図 書 室	3,453	128	3,581
小 計	54,967	8,370	63,337
美 浜 図 書 館	84,382	2,155	86,537
打 瀬 分 館	19,975	523	20,498
小 計	104,357	2,678	107,035

(3) 図書館資料貸出状況

ア 図書貸出冊数

(冊)

区 分	平成18年度	平成19年度	平成20年度	平成21年度	平成22年度			
					一般書	児童書	合 計	1日平均
総 数	4,136,960	4,227,247	4,325,802	4,383,331	2,965,277	1,300,826	4,266,103	15,389
中央図書館	1,239,030	1,248,629	1,267,533	1,290,231	914,527	339,152	1,253,679	4,338
移動図書館	52,798	61,830	71,202	71,484	37,714	33,125	70,839	296
団体貸出	21,616	15,807	16,385	19,606	8	20,723	20,731	134
小 計	1,313,444	1,326,266	1,355,120	1,381,321	952,249	393,000	1,345,249	4,768
みやこ図書館	209,661	208,490	206,003	202,759	133,904	59,462	193,366	701
白旗分館	170,923	185,027	191,054	188,739	118,960	65,927	184,887	670
小 計	380,584	393,517	397,057	391,498	252,864	125,389	378,253	1,371
花見川図書館	156,871	161,170	155,657	152,460	113,912	36,254	150,166	544
花見川団地分館	154,682	152,329	151,638	154,975	116,063	30,688	146,751	532
小 計	311,553	313,499	307,295	307,435	229,975	66,942	296,917	1,076
稲毛図書館	376,805	388,727	407,671	424,811	276,815	138,761	415,576	1,506
若葉図書館	207,336	203,956	203,712	205,670	150,990	45,521	196,511	712
西都賀分館	101,087	111,891	118,863	124,170	85,712	37,643	123,355	447
泉分館	41,748	48,233	49,140	46,363	35,580	10,916	46,496	168
小 計	350,171	364,080	371,715	376,203	272,282	94,080	366,362	1,327
緑図書館	412,643	410,662	423,099	432,188	277,108	148,278	425,386	1,541
あすみが丘分館	203,522	202,986	206,325	203,564	132,260	65,349	197,609	716
土気図書室	10,610	10,045	10,143	11,471	6,850	4,215	11,065	78
小 計	626,775	623,693	639,567	647,223	416,218	217,842	634,060	2,335
美浜図書館	379,079	398,531	419,457	431,551	322,641	118,753	441,394	1,599
打瀬分館	398,549	418,934	427,920	423,289	242,233	146,059	388,292	1,407
小 計	777,628	817,465	847,377	854,840	564,874	264,812	829,686	3,006

※平成18年度から平成21年度までは、一般書、児童書の貸出の合計。

※合計は、分類別図書貸出数（一般書＋児童書＋郷土資料＋その他）と同じ。

イ 分類別図書貸出数（一般書）

区 分	一 般 書						
	総 数	総 記 〔000〕	哲 学 〔100〕	歴 史 〔200〕	社会科学 〔300〕	自然科学 〔400〕	技 術 〔500〕
総 数	2,662,363	36,326	103,785	230,741	239,144	133,271	304,370
中 央 図 書 館	819,445	18,026	42,310	90,115	108,300	52,154	98,527
移 動 図 書 館	36,641	100	502	1,381	1,299	1,053	8,208
団 体 貸 出	8	0	0	0	2	2	0
小 計	856,094	18,126	42,812	91,496	109,601	53,209	106,735
み や こ 図 書 館	117,108	882	3,732	8,309	7,615	5,361	12,273
白 旗 分 館	107,923	992	3,469	7,005	7,674	4,930	13,821
小 計	225,031	1,874	7,201	15,314	15,289	10,291	26,094
花 見 川 図 書 館	100,808	999	2,393	8,939	5,061	3,418	7,042
花 見 川 団 地 分 館	105,554	1,159	2,904	7,141	5,959	4,115	9,156
小 計	206,362	2,158	5,297	16,080	11,020	7,533	16,198
稲 毛 図 書 館	248,342	2,528	9,401	17,536	17,374	9,731	22,037
若 葉 図 書 館	135,256	1,096	3,626	10,500	8,566	4,884	11,110
西 都 賀 分 館	74,398	851	2,617	6,800	5,075	3,168	6,413
泉 分 館	32,365	638	867	2,213	1,597	1,240	5,099
小 計	242,019	2,585	7,110	19,513	15,238	9,292	22,622
緑 図 書 館	241,686	2,291	9,717	17,972	21,252	14,716	32,160
あ す み が 丘 分 館	119,161	1,131	3,626	9,639	8,662	5,527	14,715
土 気 図 書 室	5,893	31	130	467	266	271	669
小 計	366,740	3,453	13,473	28,078	30,180	20,514	47,544
美 浜 図 書 館	297,417	3,395	10,537	24,645	20,876	11,308	24,978
打 瀬 分 館	220,358	2,207	7,954	18,079	19,566	11,393	38,162
小 計	517,775	5,602	18,491	42,724	40,442	22,701	63,140

(冊)

一 般 書					
産 業 〔600〕	芸 術 〔700〕	語 学 〔800〕	文 学 〔900〕	その他	洋書内数
77,610	215,499	43,554	1,278,063	0	11,958
30,413	76,988	18,839	283,773	0	9,202
742	1,002	112	22,242	0	26
0	0	0	4	0	0
31,155	77,990	18,951	306,019	0	9,228
3,157	8,366	1,157	66,256	0	234
3,064	10,838	1,298	54,832	0	73
6,221	19,204	2,455	121,088	0	307
2,282	8,969	917	60,788	0	60
1,962	5,990	1,280	65,888	0	38
4,244	14,959	2,197	126,676	0	98
4,933	16,677	4,116	144,009	0	1,128
3,283	9,048	1,322	81,821	0	93
1,539	4,450	993	42,492	0	70
1,072	4,301	397	14,941	0	10
5,894	17,799	2,712	139,254	0	173
8,655	18,701	3,208	113,014	0	231
3,886	7,541	1,555	62,879	0	70
201	302	38	3,518	0	6
12,742	26,544	4,801	179,411	0	307
6,066	22,663	4,493	168,456	0	445
6,355	19,663	3,829	93,150	0	272
12,421	42,326	8,322	261,606	0	717

ウ 分類別図書貸出数（児童書）

区 分	児 童 書						
	総 数	総 記 〔000〕	哲 学 〔100〕	歴 史 〔200〕	社会科学 〔300〕	自然科学 〔400〕	技 術 〔500〕
総 数	1,238,609	4,992	6,344	27,161	23,846	85,768	27,507
中 央 図 書 館	325,814	1,865	2,237	9,329	8,187	20,300	9,378
移 動 図 書 館	33,098	444	65	644	251	1,903	1,281
団 体 貸 出	20,723	48	49	1,031	1,658	2,907	837
小 計	379,635	2,357	2,351	11,004	10,096	25,110	11,496
み や こ 図 書 館	56,827	185	366	1,218	1,507	5,064	1,292
白 旗 分 館	62,038	234	378	1,644	973	3,916	1,392
小 計	118,865	419	744	2,862	2,480	8,980	2,684
花 見 川 図 書 館	32,997	128	150	665	499	2,475	696
花 見 川 団 地 分 館	29,419	136	199	757	529	2,297	973
小 計	62,416	264	349	1,422	1,028	4,772	1,669
稲 毛 図 書 館	132,114	333	709	2,089	2,002	7,056	1,946
若 葉 図 書 館	42,316	190	155	652	762	4,051	1,081
西 都 賀 分 館	36,021	116	245	644	511	2,661	758
泉 分 館	10,174	78	35	160	161	863	140
小 計	88,511	384	435	1,456	1,434	7,575	1,979
緑 図 書 館	140,666	211	432	1,987	2,025	9,853	2,017
あ す み が 丘 分 館	61,065	224	326	1,613	966	4,734	1,273
土 気 図 書 室	4,066	21	27	53	42	479	117
小 計	205,797	456	785	3,653	3,033	15,066	3,407
美 浜 図 書 館	112,434	500	535	2,187	1,849	8,434	1,944
打 瀬 分 館	138,837	279	436	2,488	1,924	8,775	2,382
小 計	251,271	779	971	4,675	3,773	17,209	4,326

(冊)

児 童 書								
産 業 〔600〕	芸 術 〔700〕	語 学 〔800〕	文 学 〔900〕	その他	YA内数	絵本内数	郷土内数	洋書内数
21,670	75,733	8,709	956,879	0	70,564	586,589	1,123	6,525
3,559	26,167	2,538	242,254	0	58,821	123,334	336	3,834
437	1,097	272	26,704	0	65	18,618	0	1
465	455	183	13,090	0	0	9,755	29	0
4,461	27,719	2,993	282,048	0	58,886	151,707	365	3,835
1,144	3,379	366	42,306	0	906	26,188	107	325
1,138	3,619	412	48,332	0	933	26,079	65	31
2,282	6,998	778	90,638	0	1,839	52,267	172	356
726	1,579	182	25,897	0	394	18,086	45	25
972	2,092	181	21,283	0	525	13,677	0	20
1,698	3,671	363	47,180	0	919	31,763	45	45
1,951	8,483	804	106,741	0	2,131	70,959	130	316
1,092	1,998	229	32,106	0	447	21,762	34	44
598	2,737	157	27,594	0	612	17,572	39	17
151	778	76	7,732	0	90	5,590	14	9
1,841	5,513	462	67,432	0	1,149	44,924	87	70
3,874	6,967	1,129	112,171	0	1,358	75,269	61	238
1,337	2,794	419	47,379	0	672	28,873	72	173
130	390	27	2,780	0	53	1,812	0	0
5,341	10,151	1,575	162,330	0	2,083	105,954	133	411
1,658	5,567	803	88,957	0	1,751	58,387	129	533
2,438	7,631	931	111,553	0	1,806	70,628	62	959
4,096	13,198	1,734	200,510	0	3,557	129,015	191	1,492

エ 分類別図書貸出数（郷土資料）

区 分	郷 土 資 料									
	総 数	総 記 〔000〕	哲 学 〔100〕	歴 史 〔200〕	社会科 〔300〕	自然科 〔400〕	技 術 〔500〕	産 業 〔600〕	芸 術 〔700〕	語 学 〔800〕
総 数	15,122	383	159	9,152	1,279	509	1,319	962	768	42
中央図書館	3,014	131	32	1,409	411	119	268	343	166	17
移動図書館	19	0	0	4	0	0	0	0	2	0
団体貸出	0	0	0	0	0	0	0	0	0	0
小 計	3,033	131	32	1,413	411	119	268	343	168	17
みやこ図書館	1,135	28	17	738	93	36	72	27	68	3
白旗分館	414	12	10	218	51	27	20	35	13	1
小 計	1,549	40	27	956	144	63	92	62	81	4
花見川図書館	1,092	17	17	756	86	30	64	45	49	0
花見川団地分館	593	8	2	397	39	24	34	57	23	0
小 計	1,685	25	19	1,153	125	54	98	102	72	0
稲毛図書館	1,687	71	17	939	125	40	166	148	83	10
若葉図書館	878	5	12	535	64	22	83	48	35	0
西都賀分館	700	4	4	473	28	29	66	31	45	0
泉分館	417	24	5	235	21	17	63	21	14	3
小 計	1,995	33	21	1,243	113	68	212	100	94	3
緑図書館	1,906	22	5	1,259	146	71	215	69	99	2
あすみが丘分館	814	7	13	578	51	12	34	34	47	3
土気図書室	60	0	0	48	5	0	5	1	1	0
小 計	2,780	29	18	1,885	202	83	254	104	147	5
美浜図書館	1,393	33	22	924	105	61	113	47	63	0
打瀬分館	1,000	21	3	639	54	21	116	56	60	3
小 計	2,393	54	25	1,563	159	82	229	103	123	3

オ 分類別図書貸出数（その他）

(冊)		(点)								
郷土資料		その他の図書								
文学 [900]	その他	総数	紙芝居	点 一 字 般	点 兒 字 童	地 図	雑 誌		相 互 借 貸	録 音 資 料
							一 般	兒 童		
549	0	350,009	35,892	39	28	0	279,847	26,297	7,199	707
118	0	105,406	8,044	39	27	0	87,967	5,267	3,546	516
13	0	1,081	0	0	0	0	1,054	27	0	0
0	0	0	0	0	0	0	0	0	0	0
131	0	106,487	8,044	39	27	0	89,021	5,294	3,546	516
53	0	18,296	1,278	0	0	0	15,404	1,357	193	64
27	0	14,512	2,068	0	0	0	10,376	1,821	247	0
80	0	32,808	3,346	0	0	0	25,780	3,178	440	64
28	0	15,269	1,991	0	0	0	11,806	1,266	206	0
9	0	11,185	146	0	0	0	9,734	1,123	182	0
37	0	26,454	2,137	0	0	0	21,540	2,389	388	0
88	0	33,433	2,921	0	0	0	25,845	3,726	941	0
74	0	18,061	2,190	0	1	0	14,515	1,014	214	127
20	0	12,236	977	0	0	0	10,377	645	237	0
14	0	3,540	565	0	0	0	2,786	177	12	0
108	0	33,837	3,732	0	1	0	27,678	1,836	463	127
18	0	41,128	4,034	0	0	0	33,174	3,578	342	0
35	0	16,569	2,557	0	0	0	11,915	1,727	370	0
0	0	1,046	90	0	0	0	888	59	9	0
53	0	58,743	6,681	0	0	0	45,977	5,364	721	0
25	0	30,150	4,018	0	0	0	23,380	2,301	451	0
27	0	28,097	5,013	0	0	0	20,626	2,209	249	0
52	0	58,247	9,031	0	0	0	44,006	4,510	700	0

カ 視聴覚資料の貸出数

(点)

区 分	平成 18年度	平成 19年度	平成 20年度	平成 21年度	平成22年度						
					C D	カセット テープ	ビデオ テープ	DVD	朗読 CD	合 計	1日 平均
総 数	329,293	326,535	318,764	303,948	190,677	3,875	39,127	43,251	3,604	280,534	993
中央図書館	196,587	183,763	172,015	160,980	75,249	1,645	34,745	32,600	2,962	147,201	509
みやこ図書館	12,512	12,559	12,843	12,538	9,907	547	273	861	26	11,614	42
白旗分館	3,716	5,204	5,687	5,636	3,775	7	425	687	88	4,982	18
小 計	16,228	17,763	18,530	18,174	13,682	554	698	1,548	114	16,596	60
花見川図書館	10,510	10,713	11,072	9,761	7,996	4	160	533	34	8,727	32
花見川団地分館	2,961	3,822	4,307	3,752	2,191	16	199	640	20	3,066	11
小 計	13,471	14,535	15,379	13,513	10,187	20	359	1,173	54	11,793	43
稲毛図書館	23,073	23,370	22,818	22,159	18,895	678	369	1,245	48	21,235	77
若葉図書館	17,671	16,595	16,771	16,836	14,354	347	229	419	19	15,368	56
西都賀分館	1,624	2,745	2,883	3,318	3,196	9	348	462	29	4,044	15
泉 分 館	1,870	2,152	1,792	856	443	6	177	191	10	827	3
小 計	21,165	21,492	21,446	21,010	17,993	362	754	1,072	58	20,239	74
緑 図 書 館	20,406	21,503	23,475	22,195	17,315	333	465	1,269	101	19,483	71
あすみが丘分館	3,196	4,453	4,908	4,962	2,794	47	319	652	40	3,852	14
土気図書室	44	55	146	315	209	132	90	40	34	505	1
小 計	23,646	26,011	28,529	27,472	20,318	512	874	1,961	175	23,840	86
美浜図書館	28,859	31,666	31,123	31,870	28,784	41	791	2,140	148	31,904	116
打瀬分館	6,264	7,935	8,924	8,770	5,569	63	537	1,512	45	7,726	28
小 計	35,123	39,601	40,047	40,640	34,353	104	1,328	3,652	193	39,630	144

※平成18年から平成21年度までは、視聴覚資料貸出の合計。

キ 市内相互貸借冊数統計（全資料）

縦軸は、所蔵館。横軸は、貸出窓口。

自館／自館は、自館所蔵の貸出数。

相互貸借により千葉市図書館・公民館図書室以外の図書館から借り受けて行った貸出は含まない。（点）

貸出窓口 所蔵館	中 央	移 動	団 体	みやこ	白 旗	花見川	花団地	稲 毛	若 葉	西都賀	泉	緑	あすみ	土 気	美 浜	打 瀬
総 数	1,397,343	70,839	20,731	204,789	189,622	158,689	149,635	435,894	211,665	127,162	47,311	444,527	201,091	11,561	472,849	395,769
中 央	1,316,135	1,559	12	13,023	16,778	8,638	9,939	30,780	10,712	11,809	2,139	24,921	13,917	926	35,511	30,831
移 動	221	65,322	0	90	96	54	41	208	60	78	7	132	79	5	170	174
団 体	399	0	20,719	0	0	0	0	0	0	0	0	0	0	0	0	0
みやこ	7,797	422	0	170,314	3,644	738	792	2,617	1,210	1,089	213	3,042	1,682	350	5,183	4,697
白 旗	4,473	269	0	1,819	142,175	437	442	1,813	597	608	149	2,104	1,168	96	3,024	2,892
花見川	5,887	278	0	2,132	2,564	135,530	2,459	2,567	979	985	231	2,685	1,483	150	4,557	3,607
花団地	3,363	192	0	1,229	1,454	1,305	122,665	1,658	615	526	106	1,572	986	92	2,552	2,481
稲 毛	6,511	234	0	1,832	2,467	1,470	1,694	348,097	1,172	1,196	207	3,066	1,772	170	4,563	3,740
若 葉	4,887	149	0	1,401	1,714	1,211	1,158	4,869	182,423	2,666	615	2,149	1,328	106	3,471	2,770
西都賀	1,934	68	0	474	726	412	483	2,120	1,372	95,036	243	933	541	41	1,318	1,245
泉	3,495	236	0	1,084	1,369	783	837	3,988	1,680	1,557	40,963	1,755	986	76	2,730	2,531
緑	6,925	306	0	1,684	2,606	1,301	1,591	5,271	2,180	2,217	481	373,637	4,615	193	4,654	4,039
あすみ	2,289	118	0	654	889	425	578	2,125	787	781	164	4,386	159,158	62	1,748	1,629
土 気	372	52	0	107	168	54	93	280	86	92	30	248	187	8,523	303	292
美 浜	8,151	217	0	1,952	2,629	1,380	1,498	5,654	1,954	2,078	438	6,025	3,478	159	378,244	9,967
打 瀬	3,681	138	0	847	1,294	564	647	2,662	902	915	174	3,002	1,688	46	6,032	305,306
生 浜	1,201	70	0	468	700	85	97	436	121	144	23	466	255	33	774	719
幕 張	787	36	0	208	335	264	309	432	123	143	35	465	197	19	608	829
検見川	888	50	0	325	442	240	248	426	121	141	30	439	245	19	510	614
さつき	661	56	0	211	379	207	196	236	78	89	17	337	159	13	390	503
長 作	1,266	63	0	394	558	319	294	613	128	126	52	672	358	34	865	768
朝日丘	768	46	0	180	333	255	168	341	82	109	25	298	158	10	531	569
千草台	1,342	70	0	398	516	222	380	1,967	222	140	46	676	342	30	851	885
草 野	597	54	0	207	276	198	161	964	72	110	19	312	161	18	437	443
山 王	714	44	0	264	246	182	210	1,316	147	141	31	348	258	16	693	480
都 賀	624	44	0	177	357	127	147	1,959	91	117	18	354	172	27	483	645
緑が丘	516	18	0	164	180	134	143	1,382	58	85	14	315	178	6	424	420
更 科	699	54	0	242	336	113	219	608	296	316	79	452	226	38	456	576
大 宮	649	58	0	227	396	135	137	724	400	310	79	388	204	24	469	576
みつわ	1,263	92	0	352	582	231	337	1,563	494	715	127	752	414	47	953	1,075
若 松	750	32	0	219	375	168	140	1,012	300	358	96	455	200	43	615	724
桜 木	4,659	278	0	1,269	1,754	907	906	4,252	1,245	1,393	249	2,577	1,568	90	3,432	3,289
誉 田	588	28	0	164	303	116	135	650	198	267	72	1,790	793	15	426	476
越 智	399	31	0	102	159	104	89	400	145	135	34	1,113	723	16	291	312
幕張西	938	34	0	207	289	137	150	711	205	215	33	693	419	18	1,389	1,935
磯 辺	250	26	0	69	104	43	45	260	98	107	13	566	178	16	772	1,243
幸 町	1,264	95	0	300	429	200	207	933	312	368	59	1,402	815	34	3,420	2,487
目館を除く 合計	81,208	5,517	12	34,475	47,447	23,159	26,970	87,797	29,242	32,126	6,348	70,890	41,933	3,038	94,605	90,463

貸出窓口 所蔵館	生	浜	幕	張	検見川	さつき	長	作	朝日丘	千草台	草	野	山	王	都	賀	緑が丘	更	科	大	宮	みつわ	若	松	桜	木	誉	田
総 数	37,738	101,637	55,765	42,745	23,015	56,576	33,139	46,022	28,808	34,775	52,908	10,953	27,073	95,749	42,118	50,021	42,890											
中 央	4,075	15,398	6,688	5,075	3,181	7,394	3,389	5,132	2,580	2,966	6,030	442	2,660	7,455	4,159	2,411	2,259											
移 動	18	117	31	23	59	39	31	80	16	20	41	12	26	46	23	19	24											
団 体	0	0	0	0	0	0	0	0	0	0	0	0	0	0	0	0	0											
み や こ	909	1,206	547	537	261	724	279	437	234	287	498	53	337	731	460	249	289											
白 旗	989	895	429	319	199	477	231	271	206	189	377	55	155	522	278	140	217											
花 見 川	782	4,702	2,001	1,930	720	2,474	282	426	208	223	535	83	253	645	325	208	345											
花 団 地	444	2,311	946	779	472	1,059	209	226	131	142	376	42	187	457	205	118	189											
稲 毛	550	2,715	1,188	1,166	458	1,447	869	1,713	748	872	2,074	80	267	753	386	289	276											
若 葉	457	2,007	860	771	373	983	565	829	398	459	1,019	214	939	2,147	1,281	602	229											
西 都 賀	219	848	309	286	204	452	253	378	226	187	501	64	369	1,128	482	262	113											
泉	359	1,574	745	580	306	835	477	713	319	357	804	98	538	1,403	614	501	230											
緑	624	2,394	1,048	932	482	1,362	601	897	478	520	1,100	137	557	1,505	859	438	1,006											
あ す み	223	971	445	320	233	491	258	314	190	175	440	54	239	784	295	178	375											
土 気	39	149	47	62	43	82	24	44	35	23	44	10	29	96	33	20	14											
美 浜	527	2,604	1,125	874	466	1,327	488	825	457	544	944	114	537	1,406	743	411	561											
打 瀬	281	1,491	512	428	314	586	242	411	226	229	511	41	236	717	365	238	326											
生 浜	24,954	208	68	74	28	97	42	70	34	41	103	10	38	150	53	40	56											
幕 張	126	53,214	230	153	101	272	39	59	31	59	76	10	41	104	67	45	44											
検 見 川	127	521	34,919	224	83	246	37	70	40	31	72	16	37	115	49	32	28											
さ つ き	105	414	143	25,631	57	208	31	54	19	31	72	9	15	59	30	19	35											
長 作	150	799	351	219	13,455	313	58	100	53	59	179	11	61	178	97	99	104											
朝 日 丘	78	430	205	125	101	32,410	42	53	20	32	113	9	22	171	43	61	38											
千 草 台	170	585	169	170	103	265	23,080	323	117	200	610	31	54	206	119	204	67											
草 野	105	308	214	147	81	169	128	29,885	153	128	296	7	23	88	53	115	33											
山 王	75	403	207	137	107	154	220	388	20,736	160	365	13	55	145	46	30	58											
都 賀	93	336	152	131	68	169	137	241	114	25,545	306	3	25	92	97	60	38											
緑 が 丘	60	321	112	86	45	155	67	169	78	163	32,852	6	26	78	45	16	31											
更 科	88	329	146	122	91	167	125	180	48	109	230	9,116	140	242	118	99	96											
大 宮	84	298	122	111	55	175	51	119	52	71	191	5	18,193	294	166	107	47											
み つ わ	167	617	314	218	148	319	110	239	120	168	423	28	200	71,855	294	183	81											
若 松	99	312	129	78	96	157	74	113	134	129	247	32	107	213	29,331	178	48											
桜 木	420	1,784	730	587	385	953	426	782	324	366	806	84	391	1,088	549	42,374	246											
誉 田	69	267	134	106	58	115	53	117	62	73	170	9	78	185	95	57	34,956											
越 智	43	173	72	39	32	94	56	67	38	34	76	15	45	127	65	37	141											
幕 張 西	76	404	156	96	59	151	52	114	74	69	151	14	74	198	97	68	87											
磯 辺	26	98	52	29	29	43	16	30	20	27	47	7	28	90	37	30	63											
幸 町	127	434	219	180	62	212	97	153	89	87	229	19	91	276	159	83	140											
自館を除く 合計	12,784	48,423	20,846	17,114	9,560	24,166	10,059	16,137	8,072	9,230	20,056	1,837	8,880	23,894	12,787	7,647	7,934											

(点)

貸出窓口 所蔵館	越 智	幕張西	磯 辺	幸 町	合 計
総 数	21,542	90,360	36,186	75,906	5,545,403
中 央	2,304	10,999	4,429	7,631	1,634,287
移 動	16	292	32	62	67,764
団 体	0	0	0	0	21,118
み や こ	320	1,585	585	1,076	215,394
白 旗	221	1,112	390	662	170,400
花 見 川	325	1,327	504	931	185,323
花 団 地	186	869	337	547	151,028
稲 毛	247	1,318	596	852	397,055
若 葉	220	953	357	630	227,210
西 都 賀	110	440	188	296	114,261
泉	274	988	390	597	76,772
緑	919	1,417	565	952	430,493
あ す み	397	555	264	470	183,464
土 気	29	104	45	78	11,937
美 浜	590	3,794	1,470	2,285	445,916
打 瀬	317	2,187	794	1,212	339,562
生 浜	51	311	122	218	32,360
幕 張	41	295	80	144	60,021
検 見 川	43	297	84	167	41,976
さ つ き	29	159	81	132	30,865
長 作	86	448	188	233	23,751
朝 日 丘	53	273	91	121	38,364
千 草 台	103	311	119	319	35,412
草 野	28	178	98	156	36,422
山 王	58	208	101	153	28,909
都 賀	23	218	83	140	33,413
緑 が 丘	21	160	62	107	38,697
更 科	50	181	104	187	16,678
大 宮	34	244	78	149	25,422
み つ わ	73	429	164	273	85,420
若 松	37	236	123	172	37,532
桜 木	395	1,390	460	961	83,369
誉 田	141	176	70	130	43,142
越 智	13,522	156	29	79	18,993
幕 張 西	102	55,420	201	371	65,407
磯 辺	48	446	22,446	215	27,617
幸 町	129	884	456	53,198	69,649
自館を除く 合計	8,020	34,940	13,740	22,708	1,014,064

ク 相互貸借冊数統計

(冊)

機 関 名	借 受 冊 数	貸 与 冊 数
国立国会図書館	127	0
県外公共図書館	1,160	46
千葉県立図書館	1,908	342
県内他市町村図書館	4,426	5,839
ネットワーク加盟館	0	3
大 学 図 書 館	0	0
計	7,621	6,230

ケ 自動出納書庫資料貸出数

(冊)

総 数	館 外	協 力	宅 配	合 計	館 内
167,098	99,106	1,934	52	101,092	66,006

(4) 予約件数（平成 18 年度から視聴覚資料のリザーブ数含）

ア 資料別予約件数

(件)

区 分	平成 18 年度	平成 19 年度	平成 20 年度	平成 21 年度	平 成 22 年 度					
					図書一般	図書児童	紙芝居	雑 誌	視聴覚	合計
総 数	354,208	797,082	981,516	1,095,871	721,270	212,592	1,216	67,562	104,290	1,106,930
中央図書館	62,861	53,157	54,629	58,168	31,475	15,442	160	3,188	6,102	56,367
移動図書館	6,115	6,389	8,812	9,260	5,926	2,924	0	234	0	9,084
小 計	68,976	59,546	63,441	67,428	37,401	18,366	160	3,422	6,102	65,451
みやこ図書館	17,213	13,306	12,554	12,866	7,193	2,205	21	829	985	11,233
白旗分館	20,799	11,649	11,637	12,935	6,273	3,093	22	923	1,257	11,568
小 計	38,012	24,955	24,191	25,801	13,466	5,298	43	1,752	2,242	22,801
花見川図書館	12,001	11,777	11,757	11,283	7,273	2,148	30	740	1,081	11,272
花見川団地分館	16,814	14,648	13,435	12,328	7,809	2,094	35	835	1,300	12,073
小 計	28,815	26,425	25,192	23,611	15,082	4,242	65	1,575	2,381	23,345
稲毛図書館	44,881	34,296	32,555	32,453	20,343	8,906	31	1,685	1,888	32,853
若葉図書館	20,626	16,020	16,421	16,417	8,704	2,480	56	1,612	1,893	14,745
西都賀分館	13,518	11,479	11,239	10,712	6,755	2,050	19	593	864	10,281
泉 分 館	5,203	5,571	4,613	3,664	1,852	617	8	274	544	3,295
小 計	39,347	33,070	32,273	30,793	17,311	5,147	83	2,479	3,301	28,321
緑 図 書 館	31,653	18,631	19,859	21,776	11,773	6,267	32	1,237	2,030	21,339
あすみが丘分館	21,080	14,463	13,963	14,074	8,383	3,605	14	624	1,420	14,046
土気図書室	1,020	683	1,028	750	502	97	0	65	97	761
小 計	53,753	33,777	34,850	36,600	20,658	9,969	46	1,926	3,547	36,146
美浜図書館	45,985	33,143	32,268	32,539	20,438	6,113	66	1,388	3,088	31,093
打瀬分館	34,439	17,233	18,269	19,939	9,554	6,543	40	871	1,112	18,120
小 計	80,424	50,376	50,537	52,478	29,992	12,656	106	2,259	4,200	49,213
インターネット	-	534,637	718,477	826,707	567,017	148,008	682	52,464	80,629	848,800

イ 予約方法別予約件数
 (ア) 窓口・OPAC予約受付
 (件)

区 分	窓口 予約	OPAC 予約
総 数	168,488	89,642
中央図書館	35,358	21,008
移動図書館	9,085	
小 計	44,443	21,008
みやこ図書館	7,148	4,085
白旗分館	7,106	4,462
小 計	14,254	8,547
花見川図書館	9,021	2,251
花見川団地分館	10,047	2,026
小 計	19,068	4,277
稲毛図書館	19,154	13,699
若葉図書館	10,676	4,069
西都賀分館	7,561	2,720
泉分館	2,774	521
小 計	21,011	7,310
緑図書館	13,587	7,752
あすみが丘分館	9,782	4,264
土気図書室	712	49
小 計	24,081	12,065
美浜図書館	17,187	13,906
打瀬分館	9,290	8,830
小 計	26,477	22,736

(5) レファレンス件数

区 分	受付件数	内 訳			一日平均
		口 頭	電 話	文 書	
総 数	89,243	82,460	6,763	20	317
中央図書館	35,860	32,240	3,605	15	124
移動図書館	0	0	0	0	0
小 計	35,860	32,240	3,605	15	124
みやこ図書館	3,997	3,612	383	2	14
白旗分館	1,918	1,918	0	0	7
小 計	5,915	5,530	383	2	21
花見川図書館	4,774	4,750	24	0	17
花見川団地分館	1,213	1,036	177	0	4
小 計	5,987	5,786	201	0	21
稲毛図書館	5,934	5,926	8	0	22
若葉図書館	4,829	4,322	505	2	17
西都賀分館	562	546	16	0	2
泉分館	2,155	2,149	6	0	8
小 計	7,546	7,017	527	2	27
緑図書館	5,909	5,692	217	0	21
あすみが丘分館	3,260	2,806	454	0	12
土気図書室	202	154	48	0	1
小 計	9,371	8,652	719	0	34
美浜図書館	13,676	13,378	297	1	50
打瀬分館	4,954	3,931	1,023	0	18
小 計	18,630	17,309	1,320	1	68

※文書には、メールによるものも含む。

(イ) インターネット予約受付
 (件)

携 帯	48,744
W E B	800,056

(6) 複写サービス

(枚)

区 分	中 央	みやこ	花見川	稲 毛	若 葉	緑	美 浜	合 計
利用枚数	87,899	8,244	7,819	13,608	7,961	15,635	18,754	159,920

※分館分も含む。

(7) 障害者サービス

千葉県図書館の主な障害者サービス

- 録音図書・点字図書・大活字等の貸出（全館）
- 郵送貸出：市内在住の視覚障害者対象の郵送による貸出（中央館）
- 自宅宅配：市内在住の身体障害者等により来館が困難な利用者対象の宅配（地区館）
- 対面音訳：市内在住の視覚障害者等を対象とする資料の音訳サービス（中央・みやこ・稲毛・花見川・緑）
- 録音図書の作成：録音図書の自館製作（中央館）
- 録音室の貸出：市内在住の無償で音訳活動をしている団体または個人に対する施設貸出（中央館）
- 対面音訳室の貸出：市内在住の音訳者同伴の視覚障害者等が対象の施設貸出（中央館）

区 分	大活字本 蔵書数 (冊)	録音図書 保有数 (本)	点字図書 蔵書数 (冊)	点字雑誌 (誌)	録音雑誌 (誌)	郵送貸出		宅 配		視覚障害		対面音訳	
						登録者数 (人)	貸出冊数 (冊)	登録者数 (人)	貸出冊数 (冊)	登録者数 (人)	貸出冊数 (冊)	件 数	時間数
総 数	10,361	1,285	559	4	5	147	2,002	101	3,949	174	3,270	102	204
中央図書館	2,654	1,285	559	4	5	147	2,002	-	-	111	2,182	95	190
移動図書館	0	0	0	0	0	-	-	-	-	0	0	-	-
団体貸出	60	0	0	0	0	-	-	-	-	0	0	-	-
小 計	2,714	1,285	559	4	5	147	2,002	-	-	111	2,182	95	190
みやこ図書館	1,219	0	0	0	0	-	-	19	432	9	177	0	0
白旗分館	522	0	0	0	0	-	-	0	0	5	31	-	-
小 計	1,741	0	0	0	0	-	-	19	432	14	208	0	0
花見川図書館	1,412	0	0	0	0	-	-	20	1,148	5	21	0	0
花見川団地分館	64	0	0	0	0	-	-	0	0	3	67	-	-
小 計	1,476	0	0	0	0	-	-	20	1,148	8	88	0	0
稲毛図書館	1,301	0	0	0	0	-	-	25	702	18	132	7	14
若葉図書館	1,105	0	0	0	0	-	-	17	779	2	345	-	-
西都賀分館	0	0	0	0	0	-	-	2	2	4	76	-	-
泉分館	448	0	0	0	0	-	-	0	0	0	20	-	-
小 計	1,553	0	0	0	0	-	-	19	781	6	441	-	-
緑図書館	741	0	0	0	0	-	-	6	120	4	0	0	0
あすみが丘分館	0	0	0	0	0	-	-	0	0	1	148	-	-
土気図書室	0	0	0	0	0	-	-	0	0	1	0	-	-
小 計	741	0	0	0	0	-	-	6	120	6	148	0	0
美浜図書館	835	0	0	0	0	-	-	12	766	9	35	-	-
打瀬分館	0	0	0	0	0	-	-	0	0	2	36	-	-
小 計	835	0	0	0	0	-	-	12	766	11	71	-	-

(P10の再掲)

(8) 千葉市図書館ホームページアクセス件数

389,497件 (1日平均1,067件)

(9) 有料宅配利用状況

	貸 出	
	平成19年度	47件
平成20年度	62件	388冊
平成21年度	99件	461冊
平成22年度	83件	357冊

*平成19年10月より導入

(10) 来館者数

(人)

区 分	平成21年度	平成22年度	
	来館者数	来館者数	一日平均
総 数	2,926,015	2,947,441	10,552
中 央 図 書 館	891,249	877,948	3,038
み や こ 図 書 館	130,972	128,459	465
白 旗 分 館	113,160	118,049	428
小 計	244,132	246,508	893
花 見 川 図 書 館	108,088	107,141	388
花 見 川 団 地 分 館	116,313	115,626	419
小 計	224,401	222,767	807
稲 毛 図 書 館	297,000	295,890	1,072
若 葉 図 書 館	160,707	157,819	572
西 都 賀 分 館	94,825	96,431	349
泉 分 館	33,599	35,903	130
小 計	289,131	290,153	1,051
緑 図 書 館	279,000	290,616	1,053
あ す み が 丘 分 館	156,277	157,993	572
土 気 図 書 室	4,275	4,763	34
小 計	439,552	453,372	1,659
美 浜 図 書 館	348,946	354,021	1,283
打 瀬 分 館	191,604	206,782	749
小 計	540,550	560,803	2,032

(11) 移動図書館

ステーション別貸出冊数（27ステーション）

ステーション名	平成21年度			平成22年度		
	貸出冊数	巡回数	1回平均	貸出冊数	巡回数	1回平均
総 数	70,036	592	118	69,508	597	116
奈木台団地 S	373	22	17	520	21	25
仁戸名 S	1,460	23	63	783	22	36
稲毛台 S	6,532	23	284	6,073	23	264
稲毛団地 S	562	23	24	706	23	31
椎 名 S	4,125	21	196	3,590	16	224
松ヶ丘 S	2,967	24	124	2,910	21	139
雇用促進 S	1,556	21	74	1,742	22	79
幸 町 S	1,640	22	75	1,946	23	85
稲毛海岸3 S	1,741	22	79	1,610	23	70
柏 台 S	2,766	22	126	3,002	23	131
作新台 S	1,577	21	75	1,767	23	77
西小中台 S	931	21	44	1,018	23	44
桜 木 S	88	1	88	0	0	0
朝日ヶ丘 S	839	21	40	767	22	35
花 園 S	5,685	23	247	7,125	21	339
黒 砂 S	1,653	23	72	1,627	24	68
登 戸 S	2,219	23	96	1,925	24	80
幕張台 S	12,447	23	541	12,356	24	515
犢 橋 S	415	23	18	635	21	30
長沼原 S	538	23	23	296	20	15
多部田 S	989	24	41	1,188	23	52
あやめ台 S	2,145	22	98	2,042	22	93
若松台 S	2,820	24	118	2,501	23	109
若松第二 S	1,937	23	84	1,610	22	73
瑞 穂 S	6,982	21	332	6,925	23	301
青葉ひよどり S	2,294	21	109	1,558	22	71
青葉ほおじろ S	1,293	21	62	1,319	22	60
間 屋 町	1,462	11	133	1,967	21	94

※桜木Sは平成21年4月で廃止となり、現在は27ステーションである。

※上記のほか、業務用として平成21年度1,448冊、平成22年度1,331冊の貸出があり、上記の総数と合わせてP24の貸出冊数となる。

(12) 団体貸出利用状況

ア 団体貸出冊数（文庫）

団体名	貸出冊数	団体名	貸出冊数
朝日ヶ丘自治会ひまわり文庫	90	さくち文庫	421
磯っ子文庫	101	そよかぜ文庫	130
NPO法人あしたば文庫	186	地域文庫こびとの部屋	398
NPO法人こどもユニットwakaba	156	チャイルドガーデンおはなし会	123
絵本の会おはなし山	252	T・Y文庫	139
おはなし月曜クラブ	501	はなぞの文庫	559
おはなしの小箱	8	ひばりが丘こども文庫	93
小弓文庫	502	ファーマーミール文庫	128
ガーデン文庫	63	文庫ふたばっこ	673
木かげ文庫	309	みどり文庫	327
このゆびと～ま～れ文庫	776	計 21団体	5,935

イ 団体貸出冊数（学校）

(ア) 小学校

学校名	貸出冊数	学校名	貸出冊数
あやめ台小学校	350	高洲第二小学校	46
磯辺第一小学校	1,206	高浜第三小学校	129
磯辺第二小学校	91	千草台小学校	177
稲毛小学校	112	千草台東小学校	184
稲毛第二小学校	80	千城台西小学校	63
院内小学校	358	千城台東小学校	70
上の台小学校	835	都賀の台小学校	43
打瀬小学校	276	土気南小学校	192
生浜小学校	133	轟町小学校	79
大宮小学校	19	西小中台小学校	93
大森小学校	15	登戸小学校	247
小倉小学校	214	畑小学校	188
おゆみ野南小学校	104	弁天小学校	32
海浜打瀬小学校	66	星久喜小学校	318
柏井小学校	43	誉田小学校	265
小中台南小学校	79	誉田東小学校	3
北貝塚小学校	130	幕張小学校	20
草野小学校	209	幕張西小学校	69
憤橋小学校	102	幕張東小学校	8
こてはし台小学校	217	真砂第一小学校	524
小中台小学校	271	真砂第五小学校	59
幸町第三小学校	161	みつわ台北小学校	172
坂月小学校	54	みつわ台南小学校	267
桜木小学校	229	緑町小学校	123
寒川小学校	106	源小学校	96
白井小学校	126	都小学校	108
新宿小学校	781	宮野木小学校	347
園生小学校	8	弥生小学校	321
大巖寺小学校	17	若松小学校	105
高洲第三小学校	115	若松台小学校	53
		計 60団体	10,908

(イ) 中学校

学校名	貸出冊数	学校名	貸出冊数
朝日ヶ丘中学校	40	高洲第一中学校	40
磯辺第二中学校	80	千城台南中学校	100
稲毛中学校	26	千葉大学教育学部附属中学校	40
打瀬中学校	204	椿森中学校	138
生浜中学校	396	土気中学校	127
大椎中学校	86	花見川第二中学校	98
大宮中学校	32	星久喜中学校	68
こてはし台中学校	83	幕張本郷中学校	194
幸町第二中学校	33	真砂第二中学校	94
さつきが丘中学校	50	みつわ台中学校	90
更科中学校	35	緑町中学校	140
		計 22団体	2,194

ウ 団体貸出冊数（子どもルーム・読書会など）

団体名	貸出冊数	団体名	貸出冊数
穴川花園幼稚園	119	にじいろ絵本の会	519
アリスの会	50	西の谷子どもルーム	50
小中台小学校図書ボランティア	24	院内小 読み聞かせボランティア「ぶっくる」	499
幸町第三小学校子どもルーム	185	みどり読書会	11
都賀公民館	200	緑町小学校読書ボランティア	37
		計 10団体	1,694

※中央図書館内団体貸出用資料の貸出冊数で、地区館での貸出は含まない。

7 事業活動

(1) 企画展示

ア 中央図書館

	回	実施期間	展 示 内 容
1階 展示 コー ナー	1	4月16日～5月19日	子どもの本を楽しもう
	2	5月21日～6月16日	自然と共に―生物多様性年―
	3	6月18日～7月14日	青丹によし奈良のみやこはいま盛りなり―平城京遷都1300年―
	4	7月16日～8月18日	世界平和を祈って―マザー・テレサ生誕100年―
	5	8月20日～9月15日	応援しよう！ゆめ半島千葉国体・ゆめ半島千葉大会
	6	9月17日～10月20日	覚えていますか？青春時代―いつもそばに本があった―
	7	10月22日～11月10日	教えてくださいあなたの1冊―国民読書年を振り返る―
	8	11月19日～12月15日	暮らしの安心と安全―平成22年度図書館市民講座―
	9	12月17日～1月19日	伝統行事に親しもう―日本のしきたりいろいろ―
	10	1月21日～2月16日	アジアに生きる人々
	11	2月18日～3月16日	過去10年の芥川賞・直木賞
	12	3月18日～4月20日	新しい生活―暮らしの便利をさがしてみよう―
1階 文庫 コー ナー	1	4月16日～5月19日	坂本龍馬とその時代
	2	5月21日～6月16日	子どもの本を楽しもう
	3	6月18日～7月14日	自然と共に―生物多様性年―
	4	7月16日～8月18日	青丹によし奈良のみやこはいま盛りなり―平城京遷都1300年―
	5	8月20日～9月15日	世界平和を祈って―マザー・テレサ生誕100年―
	6	9月17日～10月20日	応援しよう！ゆめ半島千葉国体・ゆめ半島千葉大会
	7	10月22日～11月10日	覚えていますか？青春時代―いつもそばに本があった―
	8	11月19日～12月15日	教えてくださいあなたの1冊―国民読書年を振り返る―
	9	12月17日～1月19日	暮らしの安心と安全―平成22年度図書館市民講座―
	10	1月21日～2月16日	伝統行事に親しもう―日本のしきたりいろいろ―
	11	2月18日～3月16日	アジアに生きる人々
	12	3月18日～4月20日	過去10年の芥川賞・直木賞
児 童 コー ナー	1	3月19日～5月19日	入園・入学おめでとう
	2	5月21日～8月31日	課題図書コーナー（小・中・高校生）
		5月21日～8月31日	自由研究（小・中学生）
		7月16日～9月15日	夏休みおすすめの本 ～戦争と平和～
	3	9月17日～11月10日	本が奏でる音楽
	4	11月19日～12月28日	クリスマス特集
5	1月5日～2月16日	今年の干支 卯	
6	2月18日～5月18日	どこかで春が ～うまれるいのち～	
Y A コー ナー	1	1月22日～4月14日	話題となった作家・作品 2009
	2	4月16日～7月21日	ようこそ！YA（ヤングアダルト）コーナーへ～詩・古典
	3	7月16日～10月20日	夏ヨミ 2010 ～まず「知る」ということ～
	4	10月22日～1月19日	ミステリー ～犯人は誰だ！？～
	5	1月21日～4月20日	疲れたアタマにお話の花束を ～アンソロジー～
児 童 書 研 究	1	3月19日～6月16日	生誕100年 赤羽末吉
	2	6月18日～9月15日	生誕100年 マーガレット・ワイズ・ブラウン
	3	9月17日～12月15日	追悼 瀬川康男
	4	12月17日～3月16日	加古里子（かこさとし）と科学読物
2階 展 示 コー ナー	1	3月19日～5月19日	新聞地方版に紹介された千葉の本～平成21年度の新聞から～
	2	5月21日～7月14日	Poetry ～詩の世界～
	3	7月16日～9月15日	千葉の城～千葉市内に残る城跡・遺跡～
	4	9月17日～11月10日	Biography and Autobiography ～伝記・自伝～
	5	11月19日～1月19日	千葉市美術館～15年の歩み～
	6	1月21日～3月16日	The New English Books acquired in 2010 ～英語新着図書の紹介～
	7	3月18日～5月18日	新聞地方版に紹介された「千葉の本」

イ 地区図書館・分館

図書館名	展示・事業の名称(実施期間)
みやこ図書館	「春-おでかけしてみませんか」(4月～5月)、「追悼-井上ひさし特集」(4月～5月)、「花壇コンクールパネル展示」(4月)、「6月・7月の特集「雨の日を楽しもう」(5月～7月)、「追悼-つかこうへい特集」(7月～8月)、「千葉空襲写真パネル展示」(7月～8月)、「戦争と平和-防災「災害特集」(7月～9月)、「追悼-谷啓特集」(9月～10月)、「あなたが選んだこの一冊-2010国民読書年になんで」(9月～11月)、「祝ノーベル賞」(10月～11月)、「年末年始特集」(11月～1月)、「もうすぐ春-おでかけしてみませんか」(1月～3月)、「今なら待たずに読めるベストセラー-併設:芥川賞・直木賞受賞作品」(通年)、「はじめまして-そつえん・卒業、にゅえん・入学・おひっこし」(3月～6月)、「50年以上読み継がれている絵本」(3月～6月)、「子ども読書の日「よんでみよう」(4月～5月)、「こいのぼり・端午の節句に関する本」(4月～5月)、「春の絵本-つくし・タンポポ」(4月～5月)、「菌・菌の予防の本」(5月～6月)、「あめの本」(5月～7月)、「たなばた・星の本」(6月～7月)、「課題図書2010年(全国)」(6月～12月)、「夏休み 自由研究ヒント集」(6月～9月)、「夏の本(暑い暑い本)」(6月～8月)、「秋の本 仲秋の名月(お月さまの本)」(9月～10月)、「クリスマス-冬のおはなしの本」(11月～12月)、「鼠・こまの本」(12月～1月)、「百人一首に関する本」(12月～2月)、「年越し・正月・十二支-今年の干支ウサギの本」(12月～3月)、「日本のわかしほなし・神話」(12月～3月)、「内田莉莎子特集」(12月～3月)、「節文の本(鬼の本)」(1月～2月)、「日本の古典に親しむ」(1月～3月)、「ひなまつりの本」(2月～3月)、「ブックリストより「よんでみよう」(通年)、「ブックリストより「こわいおはなしの本」(通年)、「新聞より一書評-『こころの一冊』(通年)、「読みかかせやお話をはじめて方へ」(通年)、「あんしんクア出張相談ミニ展示(介護関係図書)」(毎月第4火曜日)
白旗分館	「おかあさんおとうさん・かえる・あめ・かさ」(5月～6月)、「たなばた・うみ・プール・なつ・なつやすみ・こわいおはなしの本-戦争と平和-南部青少年センターコロナミニ展示(はがき絵・ゆかたの着方・ヒップホップダンス)」(6月～8月)、「おじいちゃん・おばあちゃん」(9月)、「秋のたべものいろいろ」(10月～11月)、「クリスマス」(11月～12月)、「2011年はうさぎ年・十二支」(12月～1月)、「まめまき・おこ」(1月～2月)、「ひなまつり」(2月～3月)、「はるのはな・ちょうちん」(3月～4月)、「ブックリストより「読んでみよう」(通年)、「今月の詩(ボエム)」(毎月)
花見川図書館	「はじめよう いってみよう!」(3月～4月)、「コーヒータムに絵本を~大人が楽しむ絵本の世界~」(4月～5月)、「私の1冊~著名人が選んだとおきの本~」(5月～6月)、「図書館発掘者のみなさまへ」(6月～7月)、「平和図書コーナー(千葉空襲写真パネル展)~次の世代に語り継ぐ戦争と平和~」(7月～8月)、「本の国体~本を舞台にお国自慢対決~」(9月)、「あなたの1冊」(10月～11月)、「情報ネットワークミニ展示」(11月)、「住まひの防犯対策と成年後見制度~市民講座関連図書~」(11月～12月)、「江戸を楽しむ」(12月～1月)、「この本を読みました?~話題になった本~」(2月～3月)、「子ども室「絵本で楽しむ12か月」
花見川団地分館	「子どもの日」(4月～5月)、「誕生-没後100年の作家(レオレオニとマークトウェイン)/団地分館の前本~生きている化石メタセコイア~」(5月～6月)、「七夕と天文」(6月～7月)、「小惑星探査機「はやぶさ」~7年間の宇宙旅行~」(6月～8月)、「自由研究&こわい話」(7月～8月)、「教えてください あなたの1冊」(8月～9月)、「動物/ゆめ半島千葉国体・障害者スポーツ大会」(9月～10月)、「ハロウィン」(10月)、「秋(紅葉・食べ物)」(11月)、「県民の本棚~みんなが選んだ「千葉の一冊」(10月～11月)、「生活設計の立て方」(11月)、「クリスマス」(12月)、「初飛行より100年 日本航空 民間航空発祥の地千葉」(11月～12月)、「正月&伝統の遊び/遠野物語 発売から100年 柳田国夫と遠野」(1月～2月)、「出会いと別れ(卒業・入学)」(2月～4月)、「地震と津波、原子力について」(3月)
稲毛図書館	「新しいスタート」(3月～5月)、「黒沢明生誕100周年」(5月～7月)、「戦争と平和」(7月～9月)、「千葉空襲パネル展」(8月)、「井上ひさしと市川」(9月～11月)、「市民講座(悪質商法) 関連図書」(11月～12月)、「教えてくださいあなたの一冊」(12月～2月)、「ワールドカップ開幕」(5月～6月)、「自然を楽しむ/こわいおはなし(怪談話・おぼけ)」(6月～7月)、「自由研究」(7月～8月)、「夜空を見上げて「戦争と平和」(7月～8月)、「健康と運動&おいしい生活」(8月～9月)、「昔ばなしの紹介/YA向けの本の紹介」(8月～10月)、「いつまでも元気で」(9月～10月)、「真夜中まっくらな本(夜のおはなしの本)/食べ物特集」(10月～11月)、「和を楽しむ」(11月～12月)、「クリスマス特集」(11月～12月)、「冬のスポーツ特集」(12月～1月)、「干支の本(うさぎ年)/冬の本(お天気・行事など)」(12月～2月)、「昭和の日本」(1月～2月)、「春、桜を見に行こう/賞を受賞した児童本/環境について(エコ・リサイクル)」(2月～3月)
若葉図書館	「よんでみようの本」(3月～5月)、「古典を楽しもう」(4月～6月)、「瀬川康男さんの絵本の世界」(5月～7月)、「国際都市千葉~姉妹都市の紹介~」(6月～8月)、「恐竜と昔の生き物」(7月～9月)、「戦争と平和」(8月)、「ゆたかな暮らしを語書から」(8月～10月)、「映画になった子どもの本」(9月～11月)、「復刻本の紹介~懐しの本たち~」(10月～12月)、「クリスマス・クリスマス」(11月～12月)、「今、家族を考える~家族のあり方、良さを考えるきっかけに~」(12月～2月)、「家族の本」(1月～3月)、「みんなそろって健康に~健康管理・育児支援・開病誌~」(2月～4月)
西都賀分館	「千葉再発見~おいしい所・楽しい所~」(4月)、「友達をたくさんつくらう/かことしさんの作品」(4月～5月)、「緑のある暮らし」(4月～5月)、「雨の日についての本/健康について~生活習慣や食事・睡眠・スポーツ~」(5月～6月)、「ワールドカップ開幕」(5月～6月)、「自然を楽しむ/こわいおはなし(怪談話・おぼけ)」(6月～7月)、「自由研究」(7月～8月)、「夜空を見上げて「戦争と平和」(7月～8月)、「健康と運動&おいしい生活」(8月～9月)、「昔ばなしの紹介/YA向けの本の紹介」(8月～10月)、「いつまでも元気で」(9月～10月)、「真夜中まっくらな本(夜のおはなしの本)/食べ物特集」(10月～11月)、「和を楽しむ」(11月～12月)、「クリスマス特集」(11月～12月)、「冬のスポーツ特集」(12月～1月)、「干支の本(うさぎ年)/冬の本(お天気・行事など)」(12月～2月)、「昭和の日本」(1月～2月)、「春、桜を見に行こう/賞を受賞した児童本/環境について(エコ・リサイクル)」(2月～3月)
泉分館	「千葉県特集」(4月～6月)、「よんでみよう」をよんでみよう!」(4月～5月)、「龍馬」に寄せて」(4月～7月)、「メダル☆をもらった本特集~ニューベリー コレクション」(6月)、「夏休み自由研究~工作本~」(7月～9月)、「千葉県の祭り」(7月～8月)、「医療小説」(7月～10月)、「伝え残す日本の伝統」(8月～10月)、「食いしん坊になっちゃおう本」(9月～11月)、「芸術の秋~写真集や画集、画家についての本~」(10月～12月)、「ベストセラーこの10年」(10月～1月)、「クリスマスと冬の本」(11月～12月)、「パソコン活用術あれこれ」(12月～2月)、「お正月とうさぎの本」(1月～2月)、「警察ミステリー」(1月～4月)、「家庭菜園特集/新1年生にむけて」(2月～4月)
緑図書館	「あの受賞作、もう一度!~芥川賞・直木賞~」(3月～5月)、「端午の節句」(4月～5月)、「緑図書館10周年」(4月～5月)、「たくさん読もう。楽しく読もう。」(4月～5月)、「おかあさんだいすき!おとうさんだいすき!」(4月～6月)、「ようこそヤングアダルトの世界~今10代のあなたと~」(4月～6月)、「七夜」(6月～7月)、「雨とたのしみ」(6月～7月)、「千葉市空襲写真パネル展」(7月～8月)、「平和図書展示「平和への想い」(7月～9月)、「むしみつけた」(7月～9月)、「市民講座関連展示「暮らしの安心と安全」(9月～12月)、「誕生100年の作家たち~赤羽末吉~」(10月～12月)、「誕生100年の作家たち~レオ・レオニ~」(11月～1月)、「あきのおくりもの」(9月～11月)、「クリスマス」(11月～12月)、「おひまわり温故知新」(12月～3月)、「新年」(1月)、「くまがいっぱい」(1月～2月)、「桃の節句」(2月～3月)、「雪と氷の世界」(2月～3月)
あすみが丘分館	「七夕」(6月～7月)、「第1回 夏休み特集(昆虫・魚)」(7月～8月)、「第2回 各賞受賞作品の紹介」(10月～1月)、「クリスマスの本」(11月～12月)、「第3回 姫たちの戦国」(1月～2月)、「第4回 春の園芸大特集」(2月～4月)、「図書館のお薦め本の紹介」(通年)、「こわいお話の本」(通年)、「児童おすすめ本の展示」(通年)、「季節ごとの行事本の紹介」(通年)、「水は本の天敵です」(通年)
美浜図書館	「みんなともだち」(3月～6月)、「雨、かさ、カエル、かたつむり」(6月～7月)、「平和図書」(7月～8月)、「ふしぎがいっぱい」(9月～11月)、「クリスマスの本」(11月～12月)、「さむい冬に雪、氷の本」(1月～3月)
打瀬分館	「国際都市ちば」(5月～6月)、「誕生100年の作家たち~レオ・レオニ&赤羽末吉」(6月)、「七夕・遙かなる銀河へ~星に想いを馳せて~」(6月～7月)、「千葉市ゆかりの人々」(7月～9月)、「楽しもう!ゆめ半島千葉国体・千葉大会」(9月～10月)、「どこもかしこも魔法だらけ!「図書館クイズ」本を読んでクイズにこたえよう!」(10月～11月)、「ノーベル賞を知ろう!」(11月～12月)、「クリスマス」(12月)、「正月の花木」(1月～2月)、「房総子どももかるた」(1月～2月)、「今年はお年、たのしいさぎたちの本」(1月～2月)、「よんでみよう!中学生」(3月)、「花粉症についてもっと知ろう!」(2月～4月)、「春をかんじて」・「桃の節句」(2月～4月)

(2) おはなし会(定例)

図書館名	実施日	開始時間	対象	参加者数		開催回数	
				小計	合計	小計	合計
中央図書館	毎週土曜日	11:00~	3・4歳児	949人	2,470人	43回	150回
		14:30~	5・6歳児	617人		43回	
		15:00~	小学生	340人		42回	
	毎月第2金曜日	10:00~	1歳児と保護者	304人	11回		
みやこ図書館	毎週火曜日	11:00~	2歳児と保護者	260人	11回		
		15:30~	3~5歳児	277人	40回		
白旗分館	毎月第3水曜日	16:00~	年長児・小学生	152人	429人	38回	78回
		15:30~	3歳児~小学生	59人	59人	9回	9回
花見川図書館	毎週金曜日	11:00~	1~3歳児と保護者	65人	573人	46回	103回
	毎月第3金曜日	16:00~	4歳児~	465人		46回	
花見川団地分館	毎月第4水曜日	11:00~	1~3歳児と保護者	43人	136人	11回	8回
		15:30~	3歳児~小学生	136人		8回	
稲毛図書館	毎週金曜日	15:15~	3~6歳児	1,297人	1,729人	44回	88回
		16:00~	小学生	432人		44回	
若葉図書館	毎週火曜日	15:30~	3歳児~	142人	396人	37回	76回
	毎週土曜日	14:30~	3歳児~	254人		39回	
西都賀分館	毎月第2・4水曜日	15:00~	3歳児~	179人	179人	20回	20回
泉分館	毎月第2土曜日	11:00~	3歳児~	133人	133人	12回	12回
緑図書館	毎週金曜日	11:00~	2・3歳児と保護者	1,444人	2,724人	45回	135回
		15:30~	4歳児~	875人		45回	
		16:00~	小学生	405人		45回	
あすみが丘分館	毎月第2水曜日	15:45~	3歳児~	48人	48人	10回	10回
美浜図書館	毎週金曜日	15:30~	3・4歳児	822人	1,252人	47回	93回
		16:00~	5歳児~	430人		46回	
打瀬分館	毎月第4木曜日	15:30~	3歳児~	103人	157人	7回	14回
		16:00~	5歳児~	54人		7回	

(3) 主催行事

図書館名	月日	曜日	行 事 名	対 象	募集人数	応募数	参 加 人 数
中 央 図 書 館	4月24日	土	子ども読書の日記念親子おはなし会	3・4歳児とその保護者			45人 (大人22人、子ども23人)
				5・6歳児とその保護者			18人 (大人4人、子ども14人)
				小学生とその保護者			9人 (大人2人、子ども7人)
	4月25日	日	外国語おはなし会	5歳児～小学生とその保護者	30人		41人 (大人20人、子ども21人)
	6月9日	水	読み聞かせ講座	読み聞かせに関心のある市民	80人	68人	59人
	7月30日	金	親子図書館たんけんツアー (3回)	市内在住の3年生以上の小学生	20人	115人	38人 (大人18人、子ども20人)
		20人			34人 (大人14人、子ども20人)		
	7月31日	土			20人		38人 (大人17人、子ども21人)
	7月17日	土	夏の親子おはなし会	3・4歳児とその保護者			31人 (大人13人、子ども18人)
				5・6歳児とその保護者			26人 (大人9人、子ども17人)
				小学生とその保護者			9人 (大人0人、子ども9人)
	4月4日	日	高校生が語るおはなし会	3歳児～小学生			22人 (大人8人、子ども14人)
	7月25日	日					34人 (大人11人、子ども23人)
	8月1日	日					32人 (大人8人、子ども24人)
	8月8日	日					46人 (大人14人、子ども32人)
	8月15日	日					41人 (大人10人、子ども31人)
	8月22日	日					17人 (大人2人、子ども15人)
	10月23日	土	子ども読書まつり	0歳児～成人			4259人
	12月14日	土	図書館市民講座 ①「悪質商法の手口と対処法」 ②「年金の基礎知識」	一般	30人	15人	①15人
					30人	15人	②15人
	12月18日	土	冬の親子おはなし会	3・4歳児とその保護者			26人 (大人10人、子ども16人)
				5歳児～小学生とその保護者			31人 (大人9人、子ども22人)
	1月25日	火	児童文学講座	全日程参加できる市民		250人	172人
2月3日	木						177人
2月27日	日					20人	20人
3月6日	日	子ども読書講座	一般		20人	18人	15人
5～3月		千葉県図書館地域おはなしボランティア スキルアップ研修	千葉県図書館地域おはなしボランティア 登録者				65人

※ 国民読書年記念行事 (期間：平成22年5月1日～10月31日)

- (1) 千葉県図書館スタンプラリー 配布部数：8,500部
- (2) マイブックライブラリノート 配布部数：7,000部
- (3) 「教えてください、あなたの1冊」 応募者数：53人

図書館名	月日	曜日	行 事 名	対 象	募集人数	応募数	参 加 人 数	
みやこ図書館	4月17日	土	子ども読書の日記念親子おはなし会	3～6歳児とその保護者 小学生と保護者	40人		19人 (大人11人、子ども8人)	
	7月22日	木	こども一日図書館員	小学3年生	各6人		6人	
	7月23日	金					6人	
	10月8日	金					6人	
	10月15日	金					6人	
	10月30日	土	わらべうたと絵本講座	2・3歳児と保護者	10組	10組	16人 (大人8人、子ども8人)	
	10月30日	土	子ども読書まつり				14人 (大人7人、子ども7人)	
	10月30日	土	子ども読書まつり				204人	
	11月27日	土	図書館市民講座「収納の工夫術」		20人	18人	17人	
	12月11日	土	門松づくり		10人	15人	16人	
	12月16日	木	図書館情報検索講座		3人	3人	3人	
	12月25日	土	冬のおはなし会	3～6歳児とその保護者 小学生と保護者	40人		25人 (大人9人、子ども16人)	
	12月25日	土	冬のおはなし会	小学生と保護者	40人		21人 (大人6人、子ども15人)	
1月8日	土	かるたあそび	小学生	30人		23人 (大人6人、子ども17人)		
3月12日	土	園芸講座		15人	15人	7人		
白旗分館	4月21日	水	子ども読書の日記念親子おはなし会	3歳児～小学生	30人		8人 (大人4人、子ども4人)	
	7月28日	水	夏の子どものおはなし会	3歳児～小学生	30人		11人 (大人3人、子ども8人)	
	12月15日	水	冬のおはなし会	3歳児～小学生	30人		23人 (大人7人、子ども16人)	
	1月8日	土	かるたあそび	小学生	20人		6人 (- 、子ども6人)	
花見川図書館	4月17日	土	子ども読書の日記念親子おはなし会	3歳児～とその保護者	40人		28人 (大人11人、子ども17人)	
	7月9日	土	ブックラリー(8月31日まで)	幼児～小学生			160人 (- 、子ども160人)	
	7月22日	木	子ども一日図書館員(午前・午後)	小学3年生	20人	20人	19人 (- 、子ども19人)	
	7月30日	金	夏のおはなし会	3・4歳児とその保護者	30人		19人 (大人7人、子ども12人)	
	7月30日	金	夏のおはなし会	5・6歳児とその保護者	30人		12人 (大人4人、子ども8人)	
	8月10日	火	科学あそびの部屋(10・11・12)日	4歳児～	自由参加		185人 (大人55人、子ども130人)	
	8月26日	木	夏休み子ども映画会	4歳児～小学生	40人		66人 (大人9人、子ども57人)	
	10月1日	金	わらべうたと絵本講座	2歳児とその保護者	10組	6組	12人 (大人6人、子ども6人)	
	10月8日	金	わらべうたと絵本講座		10組	10組	16人 (大人8人、子ども8人)	
	10月9日	土	秋の親子映画会	4歳児～小学生	40人		12人 (大人3人、子ども9人)	
	10月30日	土	子ども読書まつり・わらべうたであそぼう	0・1歳児とその保護者	10組	9組	19人 (大人10人、子ども9人)	
	10月30日	土	子ども読書まつり・昔話おはなし会	5歳児～小学生とその保護者	30人		20人 (大人6人、子ども14人)	
	10月30日	土	子ども読書まつり・おはなし会	3歳児～小学生とその保護者	30人		12人 (大人3人、子ども9人)	
	10月30日	土	子ども読書まつり・小学生によるおはなし会	3歳児～小学生とその保護者	30人		19人 (大人9人、子ども10人)	
	10月30日	土	こてはし台中楽遊館がやってきた!	4歳児～	自由参加		58人	
	10月30日	土	つくって遊ぼう	児童～一般	自由参加		146人	
	10月30日	土	不用雑誌の無料配布	児童～一般			156人	
	11月13日	土	第16回郷土史講座「江戸時代の花見川開削工事」	一般	40人	40人	33人 (大人33人、 -)	
	11月25日	木	図書館市民講座「住まいの防犯対策」	一般	30人	15人	15人 (大人15人、 -)	
	12月2日	木	図書館市民講座「消費者トラブルから見た成年後見制度」	一般	30人	9人	9人 (大人9人、 -)	
	12月17日	金	冬のおはなし会	1～3歳児とその保護者	30人		12人 (大人6人、子ども6人)	
	12月17日	金	冬のおはなし会	4歳児～小学生とその保護者	30人		25人 (大人2人、子ども23人)	
	1月8日	土	こどもかるたあそび	5歳以上	30人		24人 (大人5人、子ども19人)	
	2月23日	水	図書館資料検索ミニ講座	一般	2人	2人	2人 (大人2人、 -)	
2月24日	木	図書館資料検索ミニ講座	一般	2人	2人	2人 (大人2人、 -)		
花見川団地分館	4月28日	水	「子ども読書の日」記念事業親子おはなし会	3歳～小学生	40人		19人 (大人6人、子ども13人)	
	7月18日	日	夏休みブックラリー	幼児～小学生	50人		29人 (- 、子ども29人)	
	8月4日	水	夏休みお楽しみ会	4歳～小学生	15人	17人	18人 (大人6人、子ども12人)	
	10月6日	水	わらべうたと絵本講座	2歳児とその保護者	10組	5組	8人 (大人4人、子ども4人)	
	10月13日	水	わらべうたと絵本講座	2歳児とその保護者	10組	5組	8人 (大人4人、子ども4人)	
	11月6日	土	子ども読書まつり「科学あそびの部屋」	4歳～			85人 (大人28人、子ども57人)	
	11月20日	土	図書館市民講座「生活設計の立て方」	千葉市民	30人	13人	13人 (大人13人、 -)	
	12月22日	水	冬のおはなし会	3歳～小学生	30人		30人 (大人8人、子ども22人)	
	1月26日	水	昔話おはなし会	3歳～小学生	40人		45人 (大人10人、子ども35人)	
	稲毛図書館	4月23日	金	子ども読書の日記念事業親子のお話会	3～6歳児とその保護者 小学生とその保護者	30人		28人 (大人12人、子ども16人)
		4月23日	金	子ども読書の日記念事業親子のお話会	小学生とその保護者	30人		22人 (大人4人、子ども18人)
		5月15日	土	小学生土曜日おはなし会	小学生	30人		20人 (- 、子ども20人)
		6月9日	水	はじめてのおはなし会	2歳児とその保護者	15組		25人 (大人13人、子ども12人)
7月23日		金	夏の親子おはなし会	3～6歳児とその保護者 小学生	30組		80人 (大人30人、子ども50人)	
7月23日		金	夏の親子おはなし会	小学生	30組		14人 (大人5人、子ども9人)	
7月28日		水	子ども1日としょかんいん	小学3年生	10人	16人	16人 (- 、子ども16人)	
7月29日	木	子ども1日としょかんいん	小学3年生	10人	17人	14人 (- 、子ども14人)		

図書館名	月日	曜日	行 事 名	対 象	募集人数	応募数	参 加 人 数
稲毛図書館	8月4日	水	夏休み子どもアニメ上映会	3～6歳児とその保護者	30組		50人（大人21人、子ども29人）
	8月5日	木		小学生	30人		37人（ - 、子ども37人）
	9月8日	水	はじめてのおはなし会	2歳児とその保護者	15組		14人（大人7人、子ども7人）
	9月18日	土	青少年の日お楽しみ会	3～6歳児とその保護者	20組		17人（大人7人、子ども10人）
	10月2日	土	小学生土曜日おはなし会	小学生とその保護者	20組		5人（ - 、子ども5人）
	10月7日	木	わらべうたと絵本講座	3歳児とその保護者	10組	5組	12人（大人6人、子ども6人）
	10月14日	木				5組	10人（大人5人、子ども5人）
	10月30日	土	子ども読書まつり わらべうたであそぼう	2歳児とその保護者	10組	13組	17人（大人9人、子ども8人）
				2歳児とその保護者	10組	8組	13人（大人7人、子ども6人）
			子ども読書まつり おはなし会	3～6歳児	30人		6人（ - 、子ども6人）
				小学生	30人		6人（ - 、子ども6人）
			11びきのねこをおろう	小学生以下			（ - 、子ども89人）
			図書館クイズ	未就学児	100人		46人（ - 、子ども46人）
			本の世界地図を作ろう	小学生	100人		44人（ - 、子ども44人）
			館内検索機を使いこなそう	小学生以下	200個		97人（ - 、子ども97人）
	雑誌リサイクル	一般	20人	10人	8人（大人8人、 - ）		
	11月6日	土	文学講座「井上ひさしと市川」	成人	914冊	323冊	119人（大人119人、 - ）
	11月17日	水	はじめてのおはなし会	成人	30人	39人	33人（大人33人、 - ）
	12月11日	土	はじめてのおはなし会	2歳児とその保護者	15組		11人（大人5人、子ども6人）
	12月11日	土	図書館市民講座「悪質商法の手口と対処法」	成人	30人	12人	12人（大人12人、 - ）
	12月17日	金	冬の親子おはなし会	3～6歳児とその保護者	30組		50人（大人14人、子ども36人）
	1月22日	土	冬の親子おはなし会	小学生とその保護者	30組		12人（大人2人、子ども10人）
	1月22日	土	小学生土曜日おはなし会	小学生	30人		12人（ - 、子ども12人）
2月5日	土	美術講座「千葉市美術館新収蔵作品展から」	成人	30人	10人	10人（大人10人、 - ）	
3月2日	水	はじめてのおはなし会	2歳児とその保護者	15組		16人（大人8人、子ども8人）	
若葉図書館	4月17日	土	子ども読書の日記念親子おはなし会	3・4歳児とその保護者	30人		9人（大人2人、子ども7人）
				5歳から小学生とその保護者	30人		9人（大人1人、子ども8人）
	7月7日	水	わらべうたであそぼう	満2歳児とその保護者	15組	16組	33人（大人17人、子ども16人）
	7月27日	火	夏の親子おはなし会	3・4歳児とその保護者	30人		19人（大人5人、子ども14人）
				5歳から小学生とその保護者	30人		22人（大人3人、子ども19人）
	9月19日	土	秋のおはなし会	3・4歳児とその保護者	30人		17人（大人2人、子ども15人）
				5歳から小学生とその保護者	30人		10人（大人1人、子ども9人）
	10月6日	金	親子で楽しむわらべうたと絵本講座（全3回）	満3歳児とその保護者	10組	9組	16人（大人7人、子ども9人）
	18人（大人8人、子ども10人）						
	20人（大人9人、子ども11人）						
	10月30日	土	子ども読書まつり わらべうたであそぼう	0・1・2歳児とその保護者			13人（大人7人、子ども6人）
			高校生が語るおはなし会	3歳児以上とその保護者			11人（大人6人、子ども5人）
			子ども読書まつり 親子で楽しむおはなし会	3・4歳児とその保護者			6人（大人2人、子ども4人）
			やってみよう！図書館の仕事	小学生3・4年生	5人	5人	5人（ - 、子ども5人）
			朗読の会				18人（大人10人、子ども8人）
			消防服の試着				22人（ - 、子ども22人）
			雑誌リサイクル（一般・児童）				82人（大人82人、 - ）
			つくって遊ぼう				64人
	青空紙芝居				30人		
	スタンプラリー				63人		
11月17日	水	図書館市民講座「収納の工夫」	成人	30人		25人	
12月11日	土	冬の親子おはなし会	3・4歳児とその保護者	30人		17人（大人2人、子ども15人）	
			5歳から小学生とその保護者	30人		10人（大人1人、子ども9人）	
西都賀分館	4月28日	水	子ども読書の日記念親子おはなし会	3・4歳児とその保護者	先着20人		6人（ - 、子ども6人）
				5歳児以上とその保護者	先着20人		2人（ - 、子ども2人）
	7月24日	土	夏の親子おはなし会	3・4歳児	先着20人		12人（大人3人、子ども9人）
				5歳児から小学生	先着20人		17人（大人3人、子ども14人）
	10月9日	土	秋の親子おはなし会	3・4歳児	先着20人		10人（大人2人、子ども8人）
			5歳児から小学生低学年	先着20人		14人（ - 、子ども14人）	
12月22日	水	冬の親子おはなし会	3・4歳児	先着20人		35人（大人12人、子ども23人）	
			5歳児から小学生	先着20人		13人（大人1人、子ども12人）	
泉分館	4月24日	土	子ども読書の日記念親子おはなし会	3歳児以上とその保護者	30人		13人（大人4人、子ども9人）
	7月24日	土	夏の親子おはなし会	3歳児以上とその保護者	30人		29人（大人7人、子ども22人）
	12月25日	土	冬の親子おはなし会	3歳児以上とその保護者	30人		37人（大人13人、子ども24人）
	9月～2月		高齢者向けおはなし会	一般			135人（大人135人、 - ）
緑図書館	4月23日	金	子ども読書の日記念親子おはなし会	2・3歳児とその保護者	20組		30人（大人15人、子ども15人）
				4歳児以上とその保護者	36人		30人（大人11人、子ども19人）
				小学生とその保護者	36人		19人（大人4人、子ども15人）

図書館名	月日	曜日	行 事 名	対 象	募集人数	応募数	参 加 人 数
緑 図 書 館	7月28日	水	子ども一日図書館員	市内在住小学3年生	午前・午後各10人	57人	54人 (- 、 子ども54人)
	7月29日	木	科学であそぼう	市内在住小学生	20人	24人	23人 (- 、 子ども23人)
	8月4日	水	子ども映画会	中学生以下と保護者	220人	177人	184人
	10月30日	土	子ども読書まつり わらべうたであそぼう	0・1歳児とその保護者	10組	8組	12人 (大人6人 、 子ども6人)
			子ども読書まつり 大型絵本おはなし会	2・3歳児とその保護者	10組	8組	32人 (大人14人 、 子ども18人)
			子ども読書まつり 大型絵本おはなし会	自由参加			105人 (大人43人 、 子ども62人)
			子ども読書まつり まわしてあそぼう	自由参加			219人 (大人98人 、 子ども121人)
	子ども読書まつり みんなでつくろうスイミー	自由参加	200人		150人 (- 、 子ども150人)		
	子ども読書まつり 不用雑誌の無料配布	自由参加			225人		
	11月10日	水	親子で楽しむ絵本講座	3歳児と保護者	15組	8組	16人 (大人8人 、 子ども8人)
	11月17日						10人 (大人5人 、 子ども5人)
	11月24日						12人 (大人6人 、 子ども6人)
	11月10日～12月15日		図書館クイズ	自由参加			49人 (- 、 子ども49人)
	11月21日	土	図書館市民講座 「暮らしの安心と安全」	成人			11人 (大人11人 、 -)
12月17日	金	冬のおはなし会	2・3歳児とその保護者	20組		40人 (大人18人 、 子ども22人)	
			4歳児以上とその保護者	36人		26人 (大人5人 、 子ども21人)	
			小学生とその保護者	36人		20人 (大人2人 、 子ども18人)	
2月17日	木	図書館情報検索講座	成人	4人		3人 (大人3人 、 -)	
あすみが丘分館	4月28日	水	親子おはなし会	3歳から小学校2年生と保護者	40人		6人 (大人3人 、 子ども3人)
	7月28日	水	親子で楽しむ夏のおはなし会	3歳から小学校2年生と保護者	40人		16人 (大人6人 、 子ども10人)
	10月27日	水	親子おはなし会	3歳から小学校2年生と保護者	40人		19人 (大人6人 、 子ども13人)
	12月15日	水	クリスマスおはなし会	3歳以上 小学生	40人 40人		12人 (大人6人 、 子ども6人) 10人 (大人2人 、 子ども8人)
土気図書館	7月24日	土	親子おはなし会	3歳以上と保護者	20人		14人 (大人5人 、 子ども9人)
	12月18日	土	親子おはなし会	3歳以上と保護者	20人		18人 (大人7人 、 子ども11人)
美浜図書館	4月24日	土	子ども読書の日記念親子おはなし会	3歳以上とその保護者 5歳以上とその保護者	40人 40人		35人 (大人16人 、 子ども19人) 9人 (大人4人 、 子ども5人)
	4/16～5/19		図書館クイズ	小学生			82人 (- 、 子ども82人)
	5月15日	土	わらべうたと絵本の会	2・3歳とその保護者	15組		30人 (大人13人 、 子ども17人)
	7月22日	木	子ども1日図書館員	小学3年生	4人×4回(16人)	52人	15人 (- 、 子ども15人)
	7月23日	金	小学生のための夏休みおはなし会	小学生	30人	29人	23人 (- 、 子ども23人)
	10月7日	木	親子で楽しむわらべうたと絵本の会	2歳とその保護者	15組	20組	32人 (大人16人 、 子ども16人)
	10月14日						32人 (大人16人 、 子ども16人)
	11/2～11/17		図書館クイズ	小学生まで			203人 (- 、 子ども203人)
	11月6日	土	子ども読書まつり親子おはなし会	3歳以上とその保護者	25組		28人 (大人12人 、 子ども16人)
				5歳以上とその保護者	25組		10人 (大人3人 、 子ども7人)
				図書館クイズ	小学生まで		
	雑誌リサイクル	児童～一般	受領冊数 1567冊			262人	
	12月9日	木	図書館市民講座「悪質商法の手口と対処法」	一般	30人	11人	11人 (大人11人 、 -)
	12月18日	土	クリスマスおはなし会	3歳以上とその保護者	40組		11人 (大人5人 、 子ども6人)
				5歳以上とその保護者	40組		11人 (大人4人 、 子ども7人)
	1月22日	土	わらべうたと絵本の会	2・3歳とその保護者	15組		10人 (大人5人 、 子ども5人)
	打瀬分館	4月22日	木	「子ども読書の日記念」親子おはなし会	3歳～	40人	
7月22日		木	夏のおはなし会	3歳～ 5歳～小学生	40人 40人		23人 (大人10人 、 子ども13人) 18人 (大人9人 、 子ども9人)
9月22日		水	親子で楽しむ絵本講座	①0歳児	15組	16組	32人 (大人16人 、 子ども16人)
9月29日		水		②1, 2歳児	15組	11組	23人 (大人11人 、 子ども12人)
10月8日		金	親子で楽しむ絵本講座	3歳児とその保護者	各15組	4組	9人 (大人4人 、 子ども5人)
10月7日		木					
10月14日		木					
10月28日		木					
10月30日		土	大人のためのおはなし会 ①13:00 ②14:00	一般	各40人		8人 (大人8人 、 -) 7人 (大人7人 、 -)
12月24日		金	冬のおはなし会	3歳～	40人		36人 (大人15人 、 子ども21人)
				5歳～小学生	40人		18人 (大人6人 、 子ども12人)

(4) 学校等関連施設との連携活動

ア 見学

図書館名	小学校			その他		
	学校数 (校)	人数 (人)	回数 (回)	学校数 (校)	人数 (人)	回数 (回)
中央図書館	15	1,115	35	10	33	10
みやこ図書館	3	45	3			
花見川図書館	2	81	2			
花見川団地分館	2	17	2			
稲毛図書館	1	32	1			
若葉図書館	4	94	4			
西都賀分館	1	16	1			
緑図書館	4	227	5			
あすみが丘分館	2	27	2			
美浜図書館	5	89	5			

イ おはなし会

図書館名	小学校			中学校			幼稚園・保育所			養護学校・その他		
	学校数 (校)	人数 (人)	回数 (回)	学校数 (校)	人数 (人)	回数 (回)	施設数 (所)	人数 (人)	回数 (回)	施設数 (所)	人数 (人)	回数 (回)
中央図書館	14	1,176	36	1	29	1	1	19	1	4	55	4
みやこ図書館	7	483	14				1	222	8			
花見川図書館							1	556	20			
若葉図書館	2	64	2				2	40	2			
緑図書館	1	270	8									

ウ 調べ学習

図書館名	小学校			中学校		
	学校数	人数	回数	学校数	人数	回数
	(校)	(人)	(回)	(校)	(人)	(回)
中央図書館	1	312	9	1	32	2
稲毛図書館	1	286	4			
美浜図書館	1	13	1			
打瀬分館	1	5	1	1	3	1

エ 職場体験

図書館名	中学校		その他		図書館名	中学校		その他	
	学校 (校)	人数 (人)	学校 (校)	人数 (人)		学校 (校)	人数 (人)	学校 (校)	人数 (人)
中央図書館	10	30			西都賀分館	1	3		
みやこ図書館	4	8			泉分館	1	2		
白旗分館	3	12			緑図書館	4	10	1	1
花見川図書館	4	15			あすみが丘分館	3	7		
花見川団地分館	3	8			美浜図書館	7	14	1	1
若葉図書館	4	14			打瀬分館	3	6		

オ ブックトーク

図書館名	小学校			中学校		
	学校 (校)	人数 (人)	回数 (回)	学校 (校)	人数 (人)	回数 (回)
中央図書館	1	61	2			
みやこ図書館	7	486	14			
若葉図書館				2	295	7
緑図書館	1	213	6			

カ 閲覧・その他

図書館名	小学校			幼稚園・保育所			その他			内 容
	学校 (校)	人数 (人)	回数 (回)	学校 (校)	人数 (人)	回数 (回)	施設 (所)	人数 (人)	回数 (回)	
中央図書館	15	1,463	45	1	20	1	1	21	1	閲 覧
	1	71	1							そ の 他
花見川図書館				1	556	20				閲 覧
花見川団地分館	2	44	2							閲 覧
稲毛図書館	1	618	10							閲 覧

キ 地域おはなしボランティア活動

連 携 先	活 動 場 所	活動場所 (か所)	活動回数 (回)	活動人数 (延べ・人)
保健福祉センター他	4か月児健康診査	6	121	434
	育児サークルほか	14	14	44
学 校	小学校、特別支援・養護・聾学校	10	11	63
生涯学習施設等	公民館、コミュニティセンターほか	3	29	121
図書館事業協力	子ども読書まつりほか	6	6	55

ク 情報提供と啓発活動

連 携 先	活動回数 (回)	活動人数 (延べ・人)
教 育 委 員 会	4	232
教 育 セ ン タ ー	1	248
学 校	1	22
千葉県保健所	3	211

(5) 刊行物

千葉県図書館広報紙「図書館だより」 年4回発行 (7/1、10/1、12/1、3/1)

8 コンピュータシステム

(1) 導入経緯

昭和 45 年 3 月、「千葉市立図書館網計画」策定後、昭和 47 年 6 月の北部図書館（現稲毛図書館）の開館を皮切りに、計画的な図書館整備を行い、これに比例して蔵書数や貸出冊数が著しく増加した。

昭和 55 年 10 月、より一層の市民サービスの向上を図るため、千葉市立図書館協議会より「千葉市立図書館運営へのコンピュータシステム導入について」の答申がなされた。

また、本市の情報化計画である「千葉テレトピア計画」の中に図書館システムの構築が盛り込まれた。

昭和 60 年 9 月、図書館職員による「千葉市立図書館コンピュータシステム・システム研究委員会」を発足させ、導入についての研究を行い、昭和 62 年 4 月、「コンピュータ導入による図書館システムの構築について」の研究報告書が出された。

この報告書に基づき、「千葉市図書館システム導入委員会」（教育長以下、関係部課長 10 名）を設置し、導入する機種やソフト等についての選定を行った。

当初の考えでは、地区館ごとにオフィス・コンピュータを導入し、将来的に中央図書館に大型のホストコンピュータを導入する計画であったが、実施段階で、経済的・効率的な観点から、第 1 段階として、高洲図書館（現美浜図書館）、みやこ図書館、旧南部図書館の市内 3 地区館エリア対応型機種を導入することとした。

昭和 63 年 3 月、高洲図書館に本市初のコンピュータを導入し、同図書館エリアの公民館図書室をオンラインで結び、次いで平成元年 11 月にみやこ図書館を、平成 2 年 3 月に南部図書館エリアの公民館図書室を、順次オンライン化した。

また、平成 2 年度、北部図書館にシステムを導入するにあたり、既存システムとのネットワーク化を図るため、新たにパススルー方式を採用し、平成 3 年 3 月、同館エリアの公民館図書室をオンライン化するとともに、平成 6 年度、こてはし図書館（現花見川図書館）に同じコンピュータシステムを導入した。

なお、平成 7 年度、東部図書館（現若葉図書館）及び同エリアの公民館図書室に新たにシステムを導入することとしたが、北部図書館の全面改築もあることから、統合はもとより、将来全市図書館システムの拡張に対応可能な機種を導入した。

このように、3 地区図書館にホストコンピュータを設置し、ネットワーク化したことにより、市内の図書館及び公民館図書室のオンライン化が実現した。

平成 11 年 11 月には、東部図書館に 3 エリアを統合した集中型のシステムを構築した。

また、中央図書館を中心とした図書館システム（以下、新システム）を構築するため、平成 10 年度に基本設計、平成 11 年度に詳細設計を行い、平成 13 年 4 月 1 日に新システムを稼働させた。

新システムは、セキュリティ対策等の観点から、業務用ホストコンピュータと利用者用端末機専用のホストコンピュータの 2 セットを設置した。

また、端末機については、平成 11 年度より順次専用機から PC 機に入れ替えをし、利用者端末機についてもタッチパネル式とした。

平成 19 年 3 月から、図書館システム及び端末等の更新に伴い、ホストコンピュータからサーバーに入れ替えを行った。

(2) 平成 13 年度以降の展開

ア 平成 13 年度に行った新たなサービス

(ア) ブックメールカーの運行

中央図書館を中心に、地区図書館、分館、公民館図書室の「どこでも借りられ、どこでも返せる」サービスを開始した。

(イ) 全館資料予約システム

資料の有効活用を図るため、全館の資料を対象とした予約システムを採用した。

(ウ) 自動出納書庫の導入

図書館システムとリンクしたコンピュータ制御により、地区図書館、公民館図書室からの予約、出庫要求が可能となった。

(エ) その他のサービス

- (1) バリアフリー資料検索機の導入
- (2) 音声ガイド付資料検索機の導入
- (3) インターネットホームページの開設
- (4) 国立国会図書館総合目録ネットワークへの参加

イ 平成 14 年度に行った新たな機能追加

返却遅延者に対する貸出停止機能の設定

ウ 平成 15 年度に行った新たなサービス

(ア) 貸出期限票のレシート出力化

(イ) 千葉市刊行物目録・中央図書館雑誌一覧・千葉市新聞一覧の図書館ホームページへの掲載

エ 平成 16 年度に行った新たなサービス

(ア) 団体貸出用の資料一覧のホームページへの掲載（団体登録者のみ検索可能）

(イ) 「図書館だより」のホームページへの掲載

オ 平成 18 年度から平成 19 年度における機器更新及び新たなサービス

(ア) 機器更新（平成 19 年 3 月）

- (1) 図書館システム機器のリース満了に伴う新たな機器（サーバー方式）の導入
- (2) 専用回線 64K からスーパーワイド LAN へのネットワーク回線の変更

(イ) 新たなサービス

- (1) 館内資料検索機での資料予約、利用状況の確認、貸出期限の延長（平成 19 年 3 月）
- (2) インターネット（パソコン・携帯）での資料予約、利用状況の確認、貸出期限の延長（平成 19 年 4 月）
- (3) 音声自動電話（CTI）による利用状況の確認、貸出期限の延長、予約した資料が用意できた旨の通知等（平成 19 年 4 月）
- (4) 館内資料検索機での資料一覧のプリント出力サービス（1 部 10 円）（平成 19 年 4 月）
- (5) ホームページからのレファレンス受付（平成 19 年 4 月）

(ウ) 利用者登録制度の見直し

利用登録者の 5 年毎の更新制を開始（平成 19 年 3 月）

(3) 各図書館端末台数

平成23年4月1日現在

		サーバー	業務用端末	利用者用端末	業務用プリンター
中央図書館		36	52	25	19
地区図書館	みやこ図書館		10	4	2
	花見川図書館		9	3	2
	稲毛図書館		12	6	2
	若葉図書館		9	4	2
	緑図書館		10	4	2
	美浜図書館		9	6	2
	小計		59	27	12
分館	白旗分館		6	2	1
	花見川団地分館		6	3	1
	西都賀分館		6	3	1
	泉分館		6	2	1
	あすみが丘分館		6	3	1
	土気図書室		2	1	1
	打瀬分館		6	3	1
小計		38	17	7	
公民館図書室	生浜公民館		2	1	1
	幕張公民館		2	1	1
	検見川公民館		2	1	1
	さつきが丘公民館		2	1	1
	長作公民館		2	1	1
	朝日ヶ丘公民館		2	1	1
	千草台公民館		2	1	1
	草野公民館		2	1	1
	山王公民館		2	1	1
	都賀公民館		2	1	1
	緑が丘公民館		2	1	1
	更科公民館		2	1	1
	大宮公民館		2	1	1
	みつわ台公民館		2	1	1
	若松公民館		2	1	1
	桜木公民館		2	1	1
	誉田公民館		3	1	1
	越智公民館		2	1	1
	幕張西公民館		2	1	1
	磯辺公民館		2	1	1
幸町公民館		3	2	1	
小計		44	22	21	
合計		36	193	91	59

(4) 千葉市図書館システム構成図

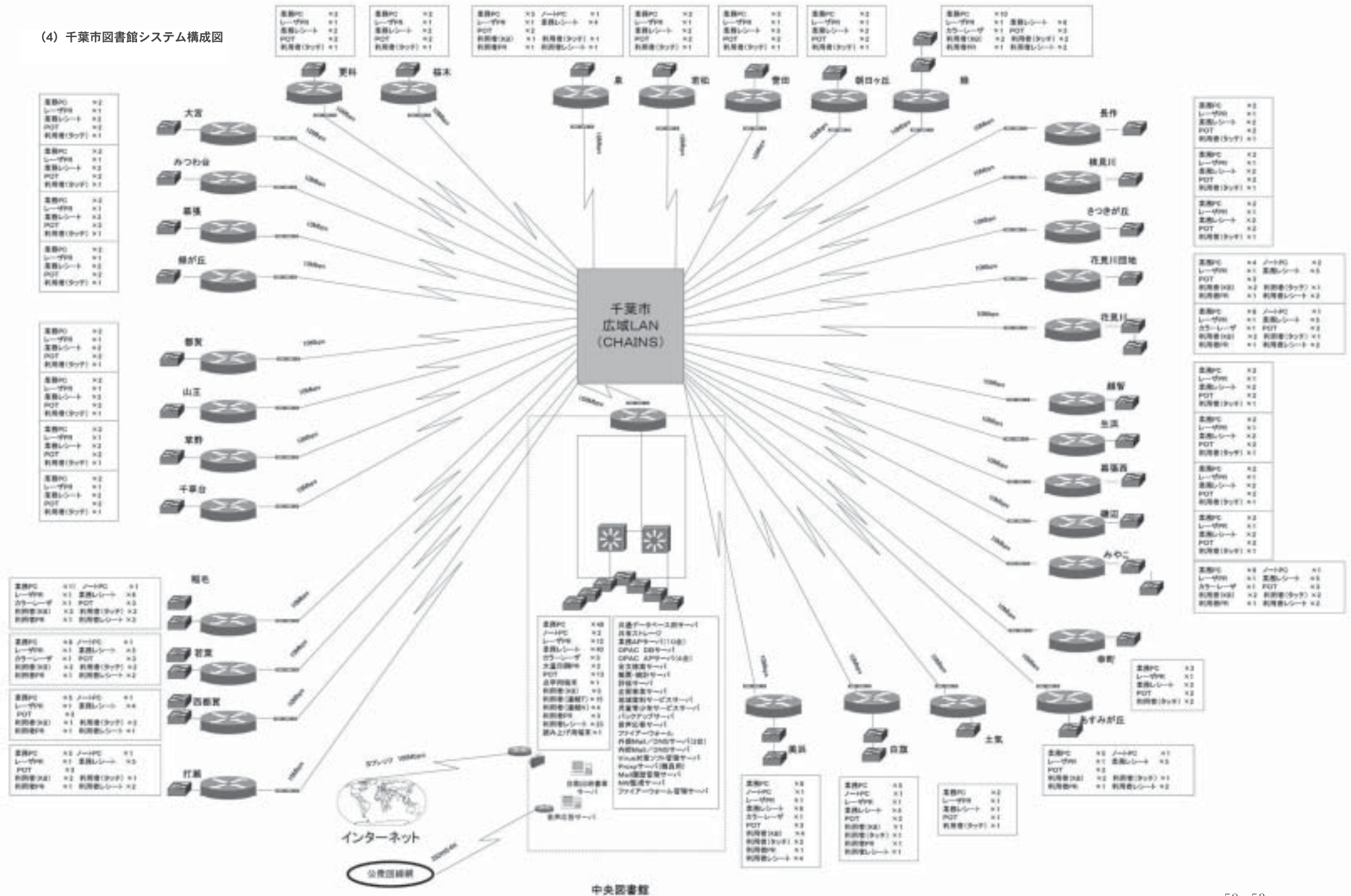

9 千葉市図書館及び移動図書館ステーション配置図

平成23年4月1日現在



千葉市移動図書館（いずみ号）ステーション所在地一覧（設置数27ヶ所）

千葉市図書館（14ヶ所）

図書館名	所在地	電話番号	FAX番号
中央図書館	中央区弁天3-7-7	287-3980	287-4074
みやこ図書館	中央区都町3-11-3	233-8333	234-4187
白旗分館	中央区白旗1-3-16	264-8566	268-1032
花見川図書館	花見川区こてはし台5-9-7	250-2851	250-2853
花見川団地分館	花見川区花見川3-31-101	250-5111	250-5112
稲毛図書館	稲毛区小仲台5-1-1	254-1845	284-4795
若葉図書館	若葉区千城台西2-1-1	237-9361	237-5163
西都賀分館	若葉区西都賀2-8-8	254-8681	254-8682
泉分館	若葉区野呂町622-10	228-2982	228-0514
緑図書館	緑区おゆみ野3-15-2	293-5080	293-5100
あすみが丘分館	緑区あすみが丘7-2-4	295-0200	295-0219
土気図書室	緑区土気町1634	294-1666	294-1666
美浜図書館	美浜区高洲3-12-1	277-3003	278-4303
打瀬分館	美浜区打瀬2-13	272-4646	272-4648

ステーション名	所在地	目標建築物名	巡回日	時間
1 奈木台団地	緑区高田町1066-1	奈木台団地内	第1・3（火）	10:20~11:00
2 仁戸名	中央区仁戸名町712-2	市営仁戸名団地駐車場	第1・3（火）	14:20~15:10
3 椎名	緑区茂呂町582	椎名小学校内	第1・3（水）	10:00~10:30
4 松ヶ丘	中央区松ヶ丘町257	松ヶ丘公民館	第1・3（水）	10:50~11:30
5 稲毛台	稲毛区稲毛台町8	稲毛台第3公園内	第1・3（木）	10:00~11:00
6 稲毛団地	美浜区稲毛海岸1-2	稲毛海岸立体駐車場脇公園内	第1・3（木）	14:30~15:10
7 幸町	美浜区幸町1-7	幸町ガーデンタウン管理センター前	第1・3（金）	9:40~10:30
8 稲毛海岸3	美浜区稲毛海岸3-3	稲毛海岸稲毛第二管理事務所前	第1・3（金）	10:50~11:30
9 柏台	稲毛区柏台1-1	稲毛ファミリーハイツ内計画道路	第1・3（金）	13:30~14:30
10 西小中台	花見川区西小中台1396	西小中台団地管理事務所脇	第1・3（土）	9:40~10:20
11 作新台	花見川区作新台5-1	作新台交番脇	第1・3（土）	10:40~11:20
12 瑞穂	花見川区瑞穂1-1	花見川区役所	第1・3（土）	14:00~15:00
13 青葉ひよどり	中央区青葉町1243	千葉寺ひよどり公園内	第2・4（火）	9:30~10:20
14 青葉ほおじろ	中央区青葉町1268-1	千葉寺ほおじろ公園内	第2・4（火）	10:30~11:30
15 朝日ヶ丘	花見川区朝日ヶ丘4-30-3	朝日ヶ丘町内五叉路脇	第2・4（火）	13:30~14:00
16 雇用促進	稲毛区小中台町581	雇用促進宿舍敷地内	第2・4（火）	14:20~15:00
17 幕張台	花見川区幕張本郷7-23	幕張台公園内	第2・4（水）	10:00~11:10
18 黒砂	稲毛区黒砂2-4-18	黒砂公民館	第2・4（水）	13:30~14:10
19 登戸	中央区汐見ヶ丘町4-8	三和自治会館	第2・4（水）	14:20~15:00
20 花園	花見川区花園2-11-11	花園公園内	第2・4（木）	10:00~11:10
21 横橋	花見川区横橋町162-1	横橋公民館	第2・4（木）	13:40~14:10
22 長沼原	稲毛区長沼原町74	長沼原町公園内	第2・4（木）	14:30~15:10
23 間屋町	中央区間屋町1-50	千葉ポートスクエア2F	第2・4（金）	10:00~11:00
24 あやめ台	稲毛区あやめ台1-13	あやめ台団地管理事務所前	第2・4（金）	13:30~14:30
25 若松台	若葉区若松台3-14	若松台西公園内	第2・4（土）	10:00~10:40
26 若松第二	若葉区若松台2-20	若台第二公園内	第2・4（土）	10:50~11:20
27 多部田	若葉区多部田町752-10	いずみ台ローズタウン自治会集会所前	第2・4（土）	13:40~14:30

10 千葉市読書施設等一覧

(1) 文庫（平成23年5月現在 確認済26団体）

No.	文庫名	代表責任者	設置場所	開庫日時
1	朝日ヶ丘自治会ひまわり文庫	荒木 真知子	花見川区朝日ヶ丘4-20 自治会館 太陽の丘ホール	毎週木曜日 14:30-16:30
2	アリス文庫	浜崎 久子	花見川区長作町	毎週火曜日 14:00-17:00
3	磯っ子文庫	大野 好美	美浜区磯辺3丁目12-12 自治会館 内	毎月2回 第2・4火曜日 15:00-17:00
4	NPO法人 あしたば文庫	川本 泉美	緑区大椎町	木曜日 15:00-17:00
5	NPO法人 こどもユニット wakaba	新福 ゆかり	若葉区西都賀	毎週火・水曜日 10:00-14:00
6	絵本の会おはなし山	松島 洋	花見川区幕張町4-602 幕張公民館	
7	おはなし月ようクラブ	橋本 康子	花見川区幕張本郷7-34-47 幕張台自治会館	毎週月曜日 15:00-17:00 (8月と休日を除く)
8	おはなしの小箱	高森 景子	花見川区長作台1722-1 長作公民館	おはなし会 第1・3土曜日 10:00-12:00
9	小弓文庫	高梨 綾子	中央区生実町会館	毎週火曜日 15:00-17:00
10	ガーデン文庫	伊藤 明子	美浜区幸町1丁目 ガーデンタウン内・クラブハウス	毎週火曜日 14:30-17:00 毎週土曜日 10:00-12:00
11	木かげ文庫	柴田 美保子	花見川区長作町	毎週水曜日 14:00-17:30
12	こぐま文庫	正田 みどり	花見川区横戸台	月～金曜日 9:00-12:00
13	このゆびと～ま～れ文庫	坂上 美恵子	稲毛区天台1-12-9 千葉少年鑑別所外来相談室	毎週水曜日 15:00-17:00 (毎月第3水曜日)
14	さくら文庫	鎌田 貴美枝	花見川区宮野木台4-2 富士ヶ丘自治会館内	毎週火曜日 15:00-17:00
15	そよかぜ文庫	石原 みどり	若葉区野呂町	毎週火曜日 14:00-16:30 (学期休みを除く)
16	地域文庫こびとの部屋	宮田 敬子	花見川区西小中台2-4 西小中台団地第1集会所和室	毎週水曜日 16:00-17:30 (祝日・春・夏・秋・冬休みを除く)
17	チャイルドガーデンおはなし会	長 久美子	稲毛区小仲台8-4-6 チャイルドガーデン保育園	週1回 10:30-11:30
18	T・Y文庫	石倉 雅子	花見川区朝日ヶ丘	毎週火曜日 15:00-18:00 (春・夏・冬の学校休業中は除く)
19	Drops	西田 直海	稲毛区小仲台	毎月第1・3木曜日 14:30-16:00
20	はなぞの文庫	平山 章子	花見川区浪花町	毎月第1・3木曜日 15:30-18:30
21	ひばりが丘こども文庫	齋藤 賀世子	花見川区宮野木台3丁目 ひばりが丘自治会館内	毎月第1・2・3月曜日 14:30-16:30
22	ファミリー文庫	石渡 明子	稲毛区柏台	第2・4・5火曜日10:00-12:00 毎週土曜日13:30-16:00
23	文庫 ふたばっこ	野村 恵美	稲毛区中央区東千葉住宅地集会所	毎週木曜日 14:00-17:00
24	ベリカン文庫	菊地 三智子	花見川区朝日ヶ丘	毎週土曜日 14:00-17:00
25	みどり文庫	細谷 みどり	美浜区真砂2-15-6 検見川パークハウス管理センター	毎週土曜日 13:30-15:30 (祝祭日・春・夏・秋・冬休みは休み)
26	ろうそくの会	桐生 智子	稲毛区園生町771-2 ダイヤパレスB棟 ゲストルーム	毎月第2金曜日 16:15-17:00

(2) 読書会・その他（平成23年5月現在 確認済13団体）

No.	団 体 名	設 置 場 所	備 考
1	穴川花園幼稚園	稲毛区稲毛区穴川町 375	幼稚園
2	アリスの会	若葉区若松町 360-1 若松小学校内	読書会
3	小中台小学校 図書ボランティア	稲毛区稲毛区小仲台 5-34-1	読書会
4	千葉市子ども交流館	中央区中央 4丁目 5番 1号 きぼーる内 3～5階	
5	都賀公民館	稲毛区作草部 2-8-53	公民館
6	土気小学校子どもルーム	緑区土気町 1634-2	子どもルーム
7	にじいろ絵本の会	花見川区瑞穂 1-2 瑞穂小学校内	読書会
8	西の谷子どもルーム	花見川区幕張本郷 2-34-19 レジデンスジョービル	子どもルーム
9	院内小 読み聞かせボランティア「ぶっくる」	祐光 1-25-3 院内小学校内	
10	誉田小学校子どもルーム	緑区誉田町 1-27	子どもルーム
11	誉田東小学校子どもルーム	緑区誉田町 2-21-84	子どもルーム
12	みどり読書会	美浜区磯辺	読書会
13	小中台地区子どもルーム	稲毛区小仲台 5-3-1	子どもルーム

1 1 平成 22 年度図書館サービス状況（公民館図書室を含む）

- | | |
|--------------------------------|--------|
| ① 市民 1 人当りの貸出冊数
（貸出冊数÷人口） | 5. 4 冊 |
| ② 市民 1 人当りの蔵書冊数
（蔵書冊数÷人口） | 2. 7 冊 |
| ③ 蔵書回転率
（貸出冊数÷蔵書冊数） | 2. 0 回 |
| ④ 市民 1 人当りの資料購入費
（資料購入費÷人口） | 9 1 円 |

付 公民館図書室運営状況

(平成23年3月31日現在)

区 分	蔵 書 (冊)	雑 誌 (誌)	新 聞 (紙)	蔵書中 児童書 (冊)	新 規 購入図書 (冊)	貸出者数 (人)	登 録 者 数 (人)		
							一 般	児 童	合 計
総 数	530,891	126	21	201,383	5,851	360,597	101,266	7,971	109,237
生 浜	18,495	8	1	7,615	102	12,338	4,942	410	5,352
幕 張	20,941	8	1	7,835	127	38,808	10,831	823	11,654
検 見 川	28,107	0	1	11,134	143	20,139	4,929	519	5,448
さつきが丘	24,975	3	1	9,442	127	17,552	4,623	238	4,861
長 作	26,407	10	1	10,944	102	9,378	3,019	208	3,227
朝 日 ヶ 丘	22,676	0	1	8,839	146	22,254	4,791	313	5,104
千 草 台	25,812	6	1	9,714	81	12,003	3,983	220	4,203
草 野	24,166	3	1	9,269	100	15,978	4,458	313	4,771
山 王	25,467	5	1	9,871	83	10,086	5,317	258	5,575
都 賀	24,932	4	1	8,867	86	11,348	5,475	196	5,671
緑 が 丘	18,561	5	1	6,202	62	20,290	4,333	469	4,802
更 科	17,528	8	1	7,498	86	3,785	1,570	151	1,721
大 宮	24,186	10	1	8,236	58	10,996	2,476	174	2,650
み つ わ 台	29,044	6	1	10,039	109	33,707	5,715	715	6,430
若 松	26,960	4	1	10,090	116	13,822	3,066	411	3,477
桜 木	22,525	22	1	6,699	3,689	15,149	454	492	946
誉 田	32,794	7	1	12,077	111	12,642	6,303	482	6,785
越 智	19,349	4	1	7,797	119	9,239	3,219	185	3,404
幕 張 西	25,186	2	1	10,203	129	31,287	7,043	554	7,597
磯 辺	21,768	6	1	11,434	139	12,713	2,676	160	2,836
幸 町	51,012	5	1	17,578	136	27,083	12,043	680	12,723

※予約件数には、視聴覚資料の予約件数を含む。

貸出冊数(冊)				視聴覚資料貸出数(点)					予約件数(件)		開館 日数 (日)	区 分
一般書	児童書	合計	1日 平均	C D	カセット テープ	ビデオ テープ	D V D	合計	件数	1日 平均		
606,887	373,135	980,022	2,861	18,425	310	2,989	5,120	26,844	102,377	299		総 数
21,522	15,271	36,793	107	483	5	164	301	953	4,233	12	343	生 浜
63,287	34,268	97,555	284	2,914	81	515	640	4,150	10,426	30	343	幕 張
33,129	20,692	53,821	160	1,418	18	112	485	2,033	5,647	17	336	検 見 川
30,819	10,439	41,258	120	1,058	20	132	334	1,544	7,356	21	343	さつきが丘
14,867	7,573	22,440	65	427	1	59	124	611	4,158	12	343	長 作
36,798	17,534	54,332	158	1,758	3	234	349	2,344	5,544	16	343	朝 日 ヶ 丘
22,942	9,378	32,320	94	530	5	160	172	867	4,087	12	343	千 草 台
25,674	18,890	44,564	130	1,115	12	279	169	1,575	6,320	18	343	草 野
19,444	8,845	28,289	84	309	0	27	187	523	2,319	7	337	山 王
17,309	16,360	33,669	98	823	11	170	130	1,134	2,643	8	343	都 賀
30,218	21,465	51,683	151	888	27	124	275	1,314	6,904	20	343	緑 が 丘
5,400	5,432	10,832	32	126	0	1	3	130	1,359	4	343	更 科
17,945	8,298	26,243	77	645	7	71	144	867	4,022	12	343	大 宮
58,931	35,312	94,243	275	1,010	64	159	300	1,533	7,428	22	343	み つ わ 台
21,749	19,332	41,081	120	830	3	49	190	1,072	3,754	11	343	若 松
25,387	24,195	49,582	145	308	0	30	102	440	2,912	8	343	桜 木
25,228	17,140	42,368	124	361	5	69	118	553	3,110	9	343	誉 田
15,422	5,568	20,990	61	426	6	63	79	574	3,649	11	343	越 智
52,432	35,486	87,918	256	1,623	17	359	446	2,445	7,761	23	343	幕 張 西
21,056	14,414	35,470	103	439	19	58	223	739	2,392	7	343	磯 辺
47,328	27,243	74,571	217	934	6	154	349	1,443	6,353	19	343	幸 町

千葉市の図書館

千葉市教育委員会

発行年月 平成23年6月

編集 千葉市中央図書館

千葉市中央区弁天3丁目7番7号

TEL 043-287-3980

FAX 043-287-4074



THE FLOWERY CITY - CHIBA
花の都・ちは